

VISTA DE FONDO

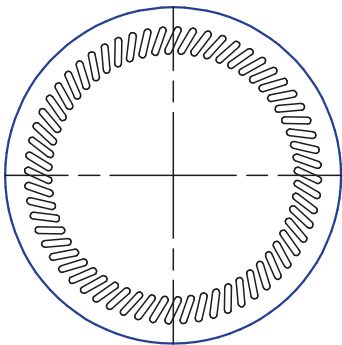

DETALLE DE GRABADO



INSCRIPCION, LOGO, Y
N° DE MOLDE GRABADO
EN UN SOLO FRENTE

CODIGO DE PUNTOS
GRABADO EN EL LADO
OPUESTO A LA CAPACIDAD

CARACTERISTICAS DEL PRODUCTO			
CONTENIDO NETO		750 ± 8 cc.	
PESO DE VIDRIO		410 grs. +10 -15 grs.	
PLANO BOCA		PI-0055-001-A	
IDENTIFICACIONES		TODAS EN RELIEVE	
REV.	MOTIVO DE LA REVISION		FECHA
DIBUJO FECHA	MARISCAL J. 01-12-2011	 verallia	ESTE DOCUMENTO ES PROPIEDAD EXCLUSIVA DE RAYEN CURA SAIC NO PUEDE SER REPRODUCIDO NI COMUNICADO POR TERCEROS
APROBADO FECHA	FABRICACION 17-12-2013		
APROBADO FECHA	COMERCIAL 17-12-2013		
ESCALA	1:1		
REBATIMIENTO		TITULO BURDEOS 750 cc. CANADA	DOCUMENTO DE REFERENCIA N° PY-0498-001-A
			N° DOCUMENTO PS-190A-055-B
			GRUPO NUMERO HOJA REV.

ESTE PLANO NO PUEDE SER MODIFICADO SIN LA AUTORIZACION DEL DEPARTAMENTO TECNICO DE CATTORINI HNOS S.A. - LAS DIMENSIONES ESPECIFICADAS EN ESTE DISEÑO PUEDEN SUFRIR MODIFICACIONES EN MUTUO ACUERDO ENTRE EL CLIENTE Y LA CRISTALERIA DESPUES DEL RESULTADO DE LA PRIMERA FABRICACION.

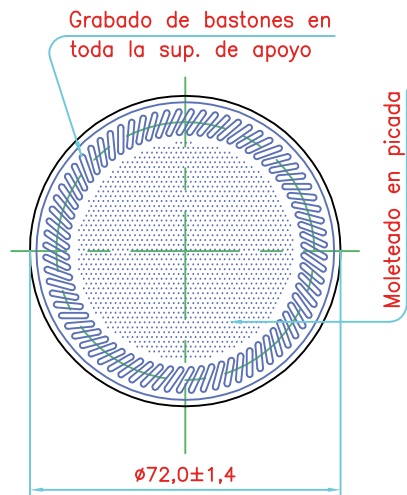
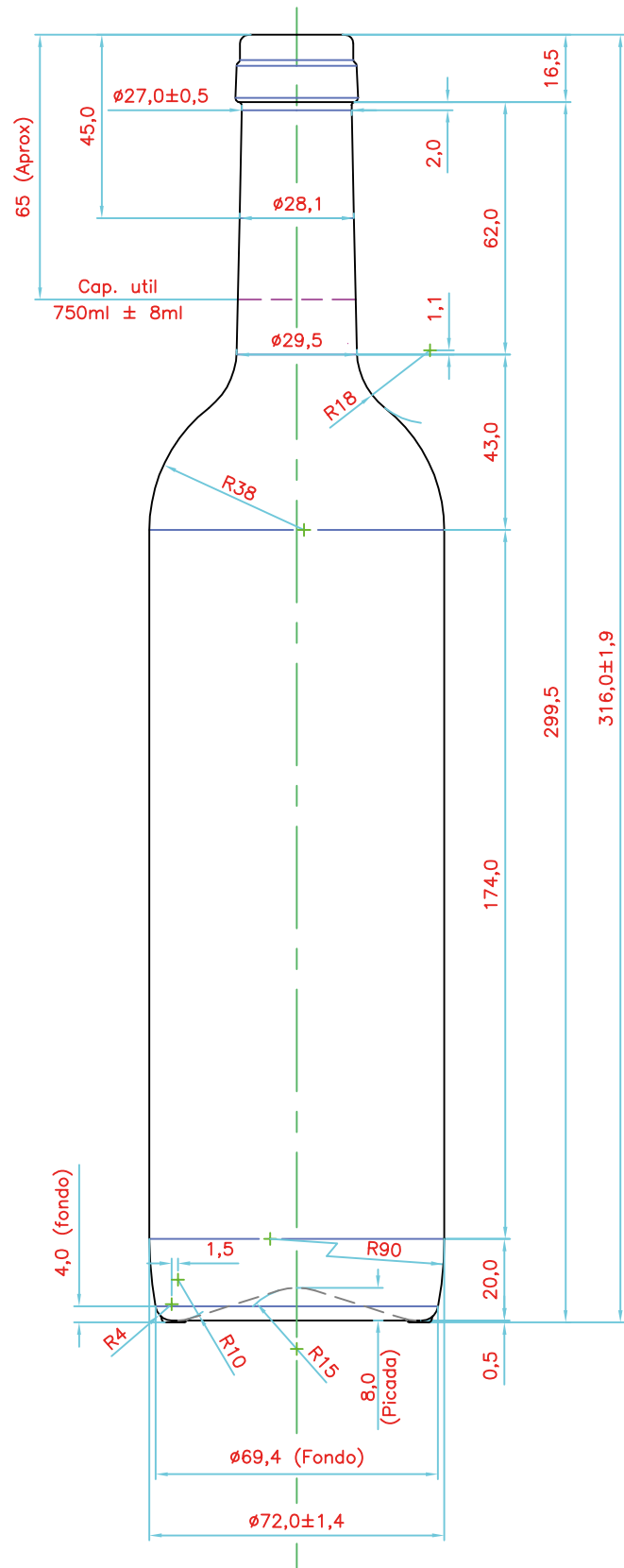

VISTA DE FONDO

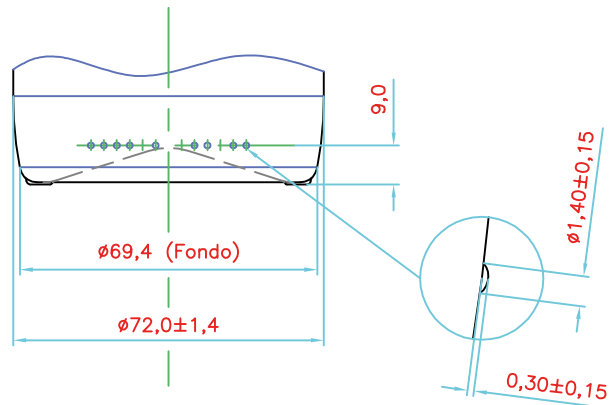

DETALLE DE GRABADOS
SOBRERELIEVE EN EL CONTRAFRENTE

DETALLE
ESCALA 5:1

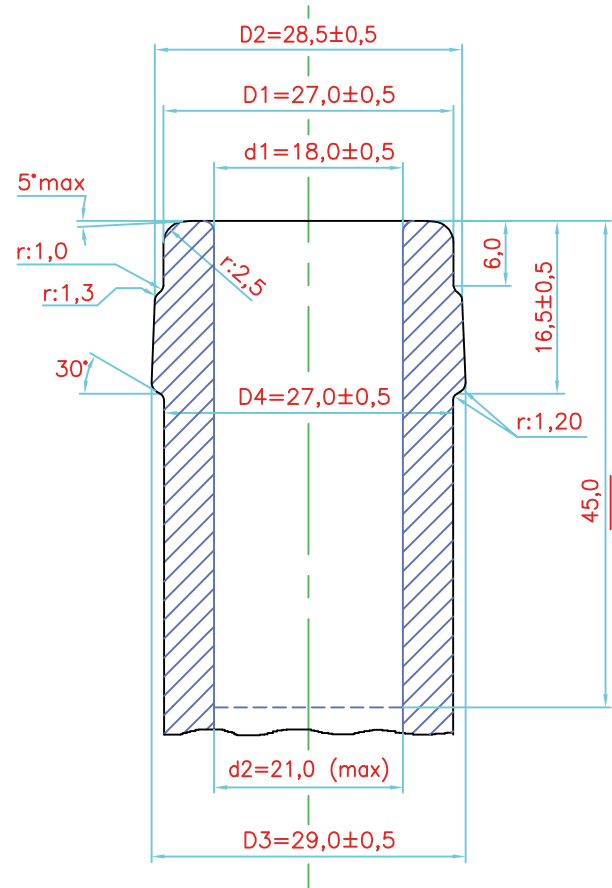

DETALLE DE LA BOCA - ESCALA 3:1

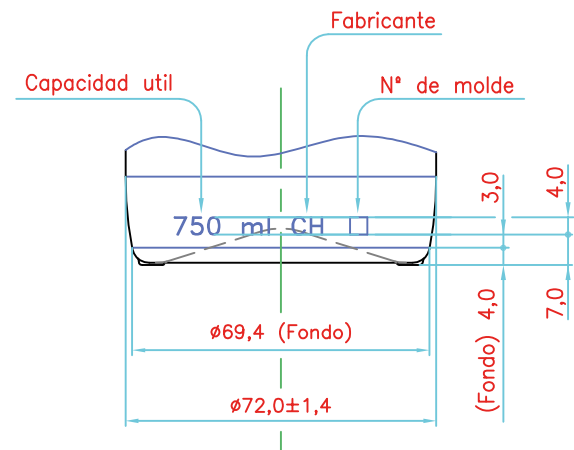

DETALLE DE GRABADOS
SOBRERELIEVE EN EL FRENTE

1751	14.03.2016	A. VOLPATO	NIVEL DE LLENADO A 65mm.
PROY ANTERIOR	FECHA	MODIFICO	MOTIVO
CATTORINI Hnos S.A.I.C.F. e i. BS AS ARGENTINA-E MAIL: info@cattorinihnos.com			
DENOMINACION: BURDEOS NIEVE 750 CORCHO			
VOLUMEN UTIL: 750ml±8ml	DISEÑO: MENDEZ DANIEL		PROYECTO
CAP. A REBALSE: 772ml±8ml	DIBUJO: MENDEZ DANIEL		1751/A
PESO EN VIDRIO: 410 grs (aprox)	REVISO: VOLPATO ALBERTO		MOLDERIA
BOCA: CORCHO STD ALTA	FECHA: 08-02-2017		2581
CLIENTE: PR ARGENTINA	PEDIDO POR HORACIO MARCO		