

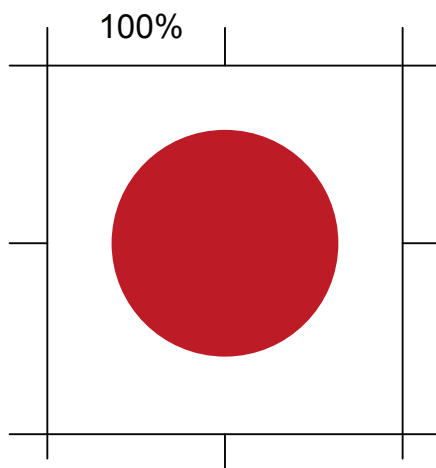

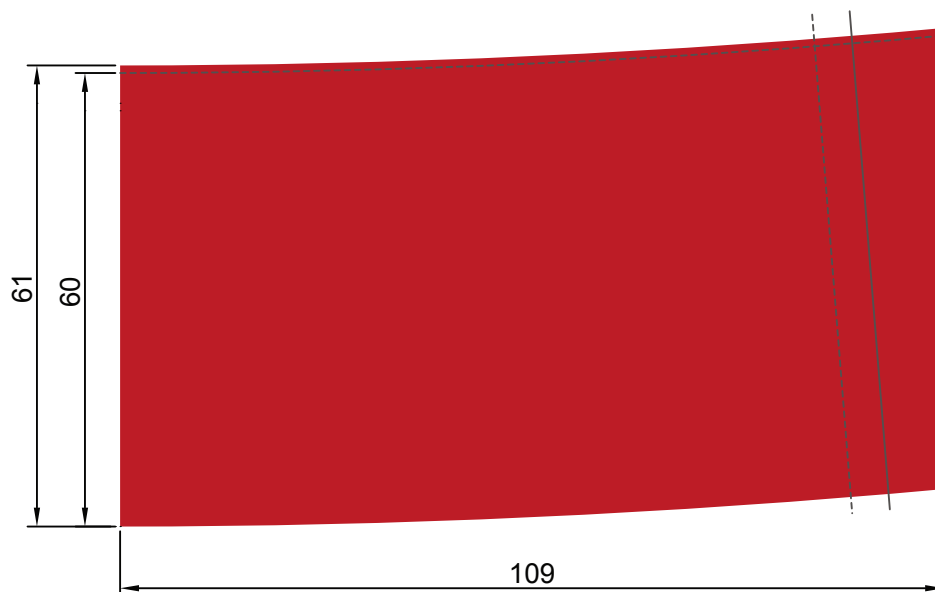

CLIENTE: VIÑA SAN PEDRO TARAPACÁ			PROYECTO: GENERICA ROJA
OIP:	Fecha OIP:	Código cliente: V2012558	Código interno:
OBS:	CAPS_COMPL-29,25X60-ROJA_GENERICA-BOC_09_CETIE		



	FALDA	CABEZA	
	COMPLEJO	ALUMINIO	CUÑO RACIMO: NO
MEDIDA: 29,25/60 mm	HOTSTAMPING: NO	HOTSTAMPING: NO	RELIEVE TINTA: NO
RADIO 1200 mm	DESARROLLO: -- mm	DESARROLLO: --	GENERAL
FIRMA DES. :	GRABADO: -- mm	GRABADO: -- mm	ABREFÁCIL: NO
FIRMA SUP. :	BANDAS: --	BANDAS: --	ESCOTE: SI
 FECHA ARTE: 28/04/20	COLORES FALDA	COLORES CABEZA	GOFRADO: --
	 ROC024	 ROC024	NOTAS
			ESCALA 1:1 mm
			REV. A

CLIENTE: VIÑA SAN PEDRO TARAPACÁ S.A.

CÁPSULAS: ROJA GENERICA

CODIGO CLIENTE: V2012558

CODIGO LAFITTE: CH014-10-14

DIMENSIONES: 29,25 x 60,00

FECHA CREACIÓN: 23-02-21

DISEÑO

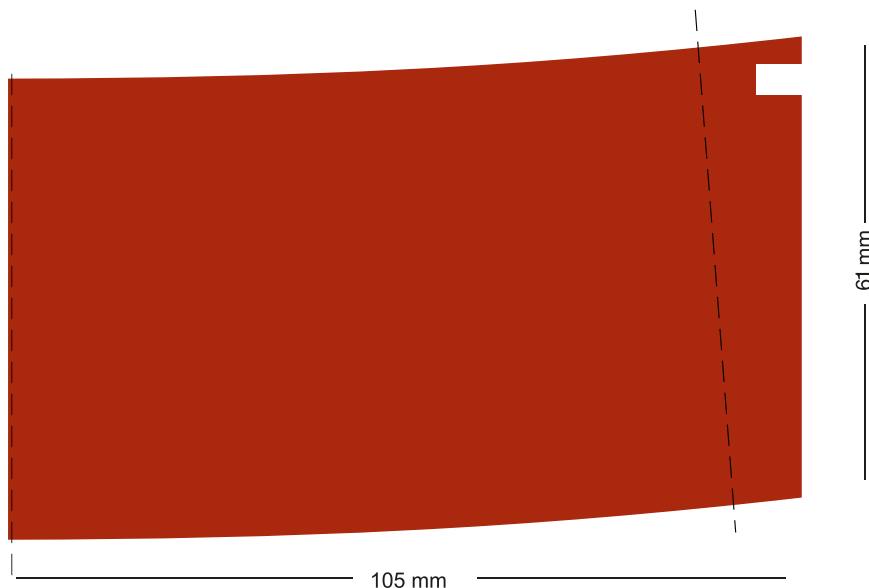
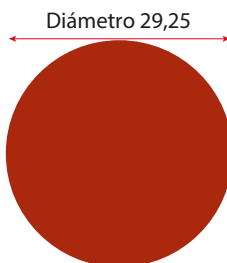

DEFINICIÓN GEOMETRICA

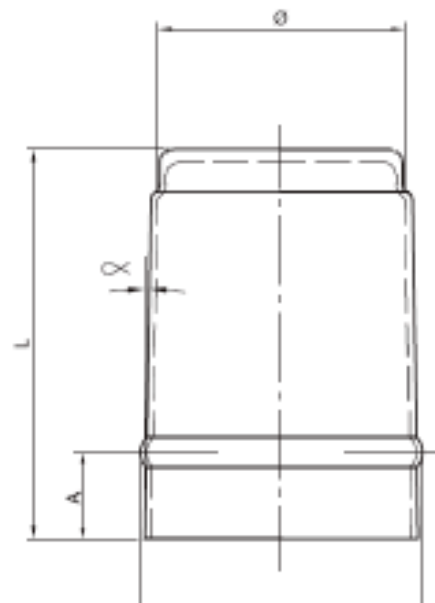

PARAMETROS	SIGNOS	VALORES mm	TOLER. mm
Diámetro	Ø	29,25	-----
Longitud	L	60,00	± 1
Conicidad		-----	
Altura anillo	A	17	± 1.5
Altura Decoración		0 mm	± 1

MATERIALES:

Falda: Complejo (20µ AL – 70µ PE – 20µ AL)
Cabeza: AL (80 µ)

EMBALAJE:

Cápsulas / Caja 3480

COLOR

FALDA

T-889



CABEZA

T-889



DECORACIÓN

FALDA

• Fondo Color T-889.

CABEZA :

- ☐ SIN RELIEVE (SOLO FOLIA)
☐ CUÑO SECO
☐ RELIEVE + FOLIA
☐ CILINDRO (TINTA SIN RELIEVE)
☒ LISA

EMITIDO POR:
Christian Rojas S.
Diseño y Desarrollo

REVISADO POR DEPTO. TÉCNICO

APROBACIÓN DE CLIENTE VIA CORREO:

Firma