

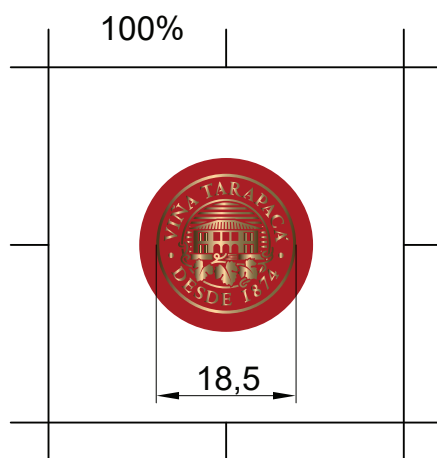

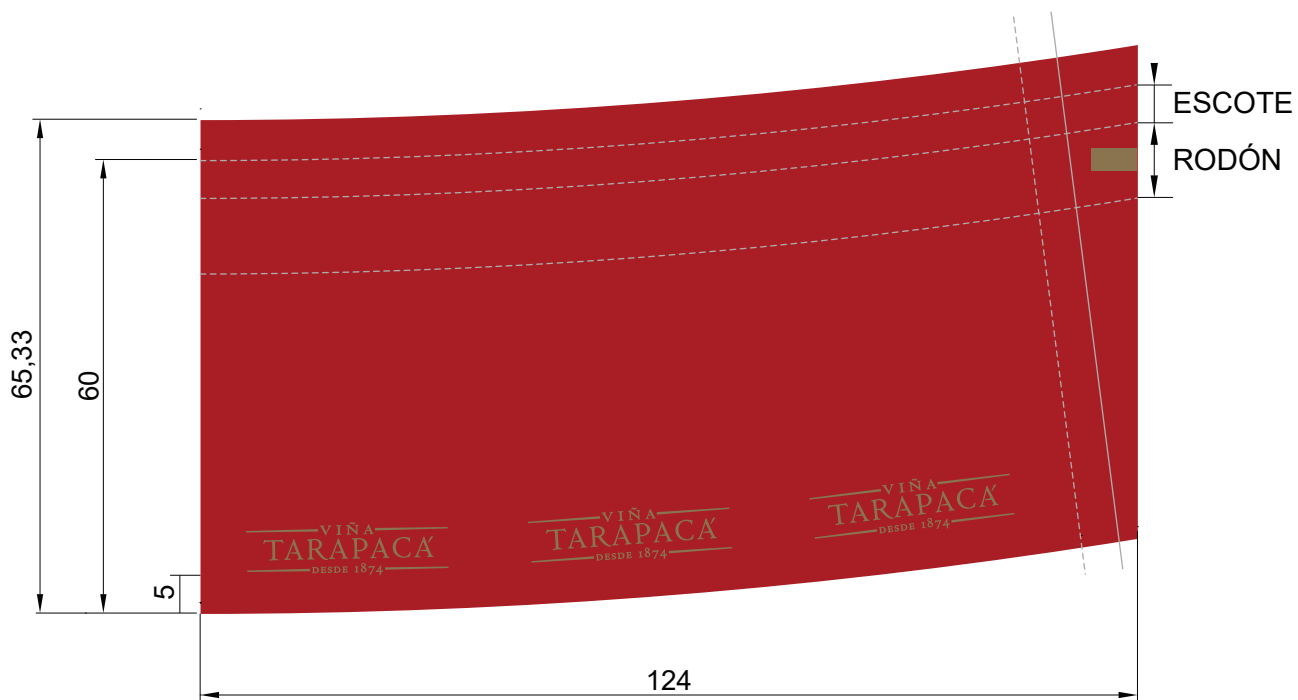



CLAUSULA 4.3	REGISTRO DE ARTE	REF:R-GCI-35
CLIENTE: VSPT	PROYECTO: CÁP. PVC 34,2/60 ROJO-ORO-TARAPACA_GR-V1.	
OIP:	Fecha OIP:	Código cliente: V2012708
OBS:	Código interno:	



	FALDA	CABEZA	
	PVC	ALUMINIO 40	CUÑO SECO: NO
<b>MEDIDA: 34,2/60 mm</b>	HOTSTAMPING: NO	HOTSTAMPING: SI	RELIEVE TINTA: NO
<b>RADIO 770 mm</b>	DESARROLLO: --mm	DESARROLLO: --	<b>GENERAL</b>
<b>FIRMA DES. :</b>	GRABADO: -- mm	GRABADO: --mm	ABREFÁCIL: NO
<b>FIRMA SUP. :</b>	BANDAS: --	BANDAS: --	ESCOTE: SI
 <b>FECHA ARTE: 16/03/26</b>	<b>COLORES FALDA</b>	<b>COLORES CABEZA</b>	<b>NOTAS</b>
	 ROP031  TINTA ORO	 ROP031  FOLIA ORO MTS-428	ESCALA 1:1   mm <b>REV. A</b>