

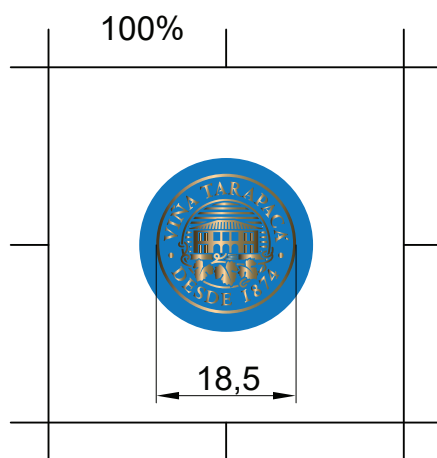

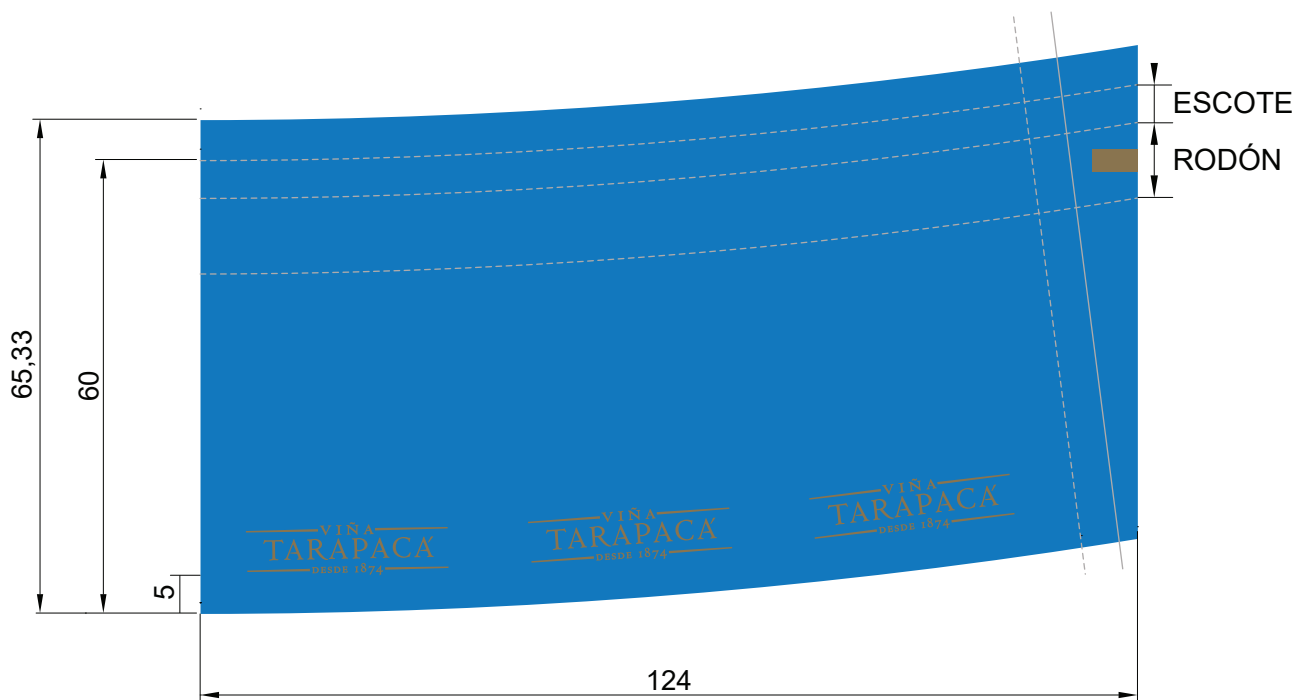



CLAUSULA 4.3	REGISTRO DE ARTE	REF:R-GCI-35
CLIENTE: VSPT	PROYECTO: CÁP. PVC 34,2X60 CELESTE ORO TARAPACA GR_V1	
OIP:	Fecha OIP:	Código cliente: V2012715
OBS:	Código interno:	



	FALDA	CABEZA	
	PVC	ALUMINIO 40	CUÑO SECO: NO
MEDIDA: 34,2/60 mm	HOTSTAMPING: NO	HOTSTAMPING: SI	RELIEVE TINTA: NO
RADIO 770 mm	DESARROLLO: --mm	DESARROLLO: --	GENERAL
FIRMA DES. :	GRABADO: -- mm	GRABADO: --mm	ABREFÁCIL: NO
FIRMA SUP. :	BANDAS: --	BANDAS: --	ESCOTE: SI
 FECHA ARTE: 16/03/26	COLORES FALDA	COLORES CABEZA	GOFRADO: --
	 AZP015  TINTA ORO	 AZP015  FOLIA ORO MTS-428	NOTAS ESCALA 1:1 mm REV. A