



FICHA PRODUCTO			FECHA	.15/04/05
----------------	--	--	-------	-----------

Nª cliente	12629	Razon social	VIÑA MISIONES
Descripción Producto	CAJA CUVEE 12X750 MISIONES		

MATERIAL Nº	EN513686-1	ITEM Nº	1	DE	3
		Nº VECES ITEM	1		

TIPO PRODUCTO	Cajas	CARTON	EN40L	LENGÜETA LARGO (m/m)	30
ESTILO	002	ESPESOR CARTON (m/m)	2,75	LENGÜETA POSICION	Interior
LARGO INT. (m/m)	362	GRAMAJE CARTON (kg/mt2)	470	ABERTURA SUP (m/m)	0
ANCHO INT. (m/m)	271	EDGE CRUSH(lb/ pulg lin)	40	ABERTURA INF (m/m)	0
ALTO INT. (m/m)	292	LARGURA (m/m)	1312	TRASLAPE SUP (m/m)	0
LARGO EXT. (m/m)		ANCHURA (m/m)	573	TRASLAPE INF (m/m)	0
ANCHO EXT. (m/m)		RESISTENCIA SOLCITADA (Lb)	0	TABIQUE (tipo armado)	0
ALTO EXT. (m/m)				PEGADO ERA	SI

TIPO PALLET	0	Nº COLORES	3	VOLUMEN INT (mt3)	0,029
CAJAS X PAQUETE	25	COLOR 1	PURPURA 2617 (P 2617U)	VOLUMEN EXT (mt3)	0,000
PAQUETES X BASE	0	COLOR 2	ROJO 1945	AREA BASE (mt2)	0,098
PAQUETES AL ALTO	0	COLOR 3	NEGRO 90	PESO NETO (kg)	0,347
PAQUETES X PALLET	0	COLOR 4	0	PLANO Nº	EN513686-1
CAJAS X PALLET	0				

CERA INTERNA	NO	Nº MATRIZ	0		
CERA EXTERNA	NO	Nº CLISSES	ENC513686-1-01		

--	--	--	--	--	--

OSERVACIONES					
--------------	--	--	--	--	--

OSERVACIONES AL PROCESO Y/O CALIDAD					
-------------------------------------	--	--	--	--	--

CB1

LT2

CB2

LT1



DEPARTAMENTO DE ARTE

VERSION: 1 CAD:

ADVERTENCIA: Los colores utilizados en este diseño, corresponden a una aproximación de las tintas empleadas en el proceso de producción.

GUIA DE COLOR

X GOLPE

DISTORSION  
%

CARTON  
40L

ONDA

ESCALA  
1:3.5

OBSERVACIONES

CLIENTE 12629  
VIÑA MISIONES

N° SAP  
EN513686-1

DIMENSION INTERIOR (mm)  
362 X 271 X 292

COLOR  
PURPURA 2617  
ROJO 1945  
NEGRO 90

% TINTA  
7  
2  
2

PRODUCTO  
CAJA CUVÉE  
12X750 MISIONES

VENDEDOR  
A. OGALDE

DIBUJANTE  
MIGUEL GALVEZ

FECHA  
12/05/05

Con su firma, Ud. da su conformidad al diseño, texto y dimensiones del embalaje

FECHA

V° B°

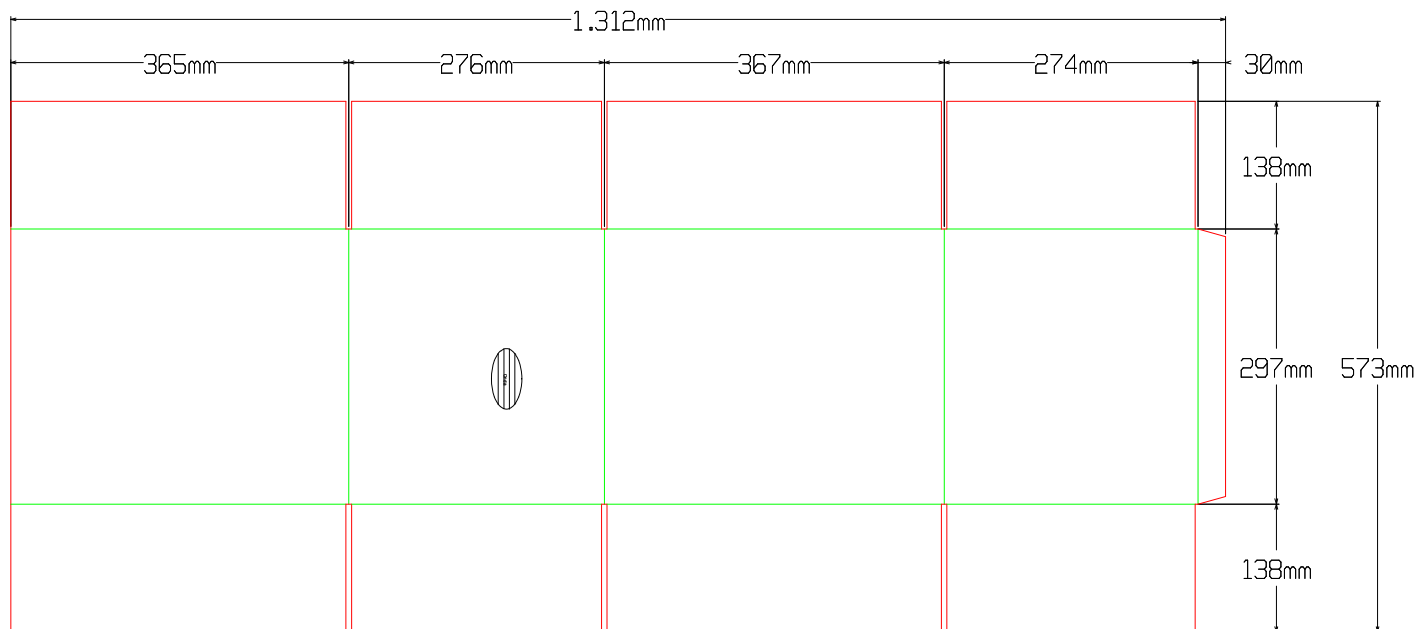

Date: 22-04-2005

Time: 10:49:35

ENVASES ROBLE ALTO Ltda  
Departamento de Ingeniería y Desarrollo**CAD**

PADRON

**EN513686-1**

Medidas Interiores 362 x 271 x 292

Estilo 201

Tipo Onda

B

1) Tamaño Area 0,00mm

2) Tamaño Real 737.458,85sq mm

Recorte	(mm)
Caracteristico (1-2+Adic.)	
Adicional	

Vista	INT. <input checked="" type="checkbox"/>	EXT. <input type="checkbox"/>
-------	---	----------------------------------

Posicion Lengueta	Cabezal <input type="checkbox"/>	Lateral <input type="checkbox"/>
----------------------	-------------------------------------	-------------------------------------

Generado	Aprobado
	FDO.MACHUCA