

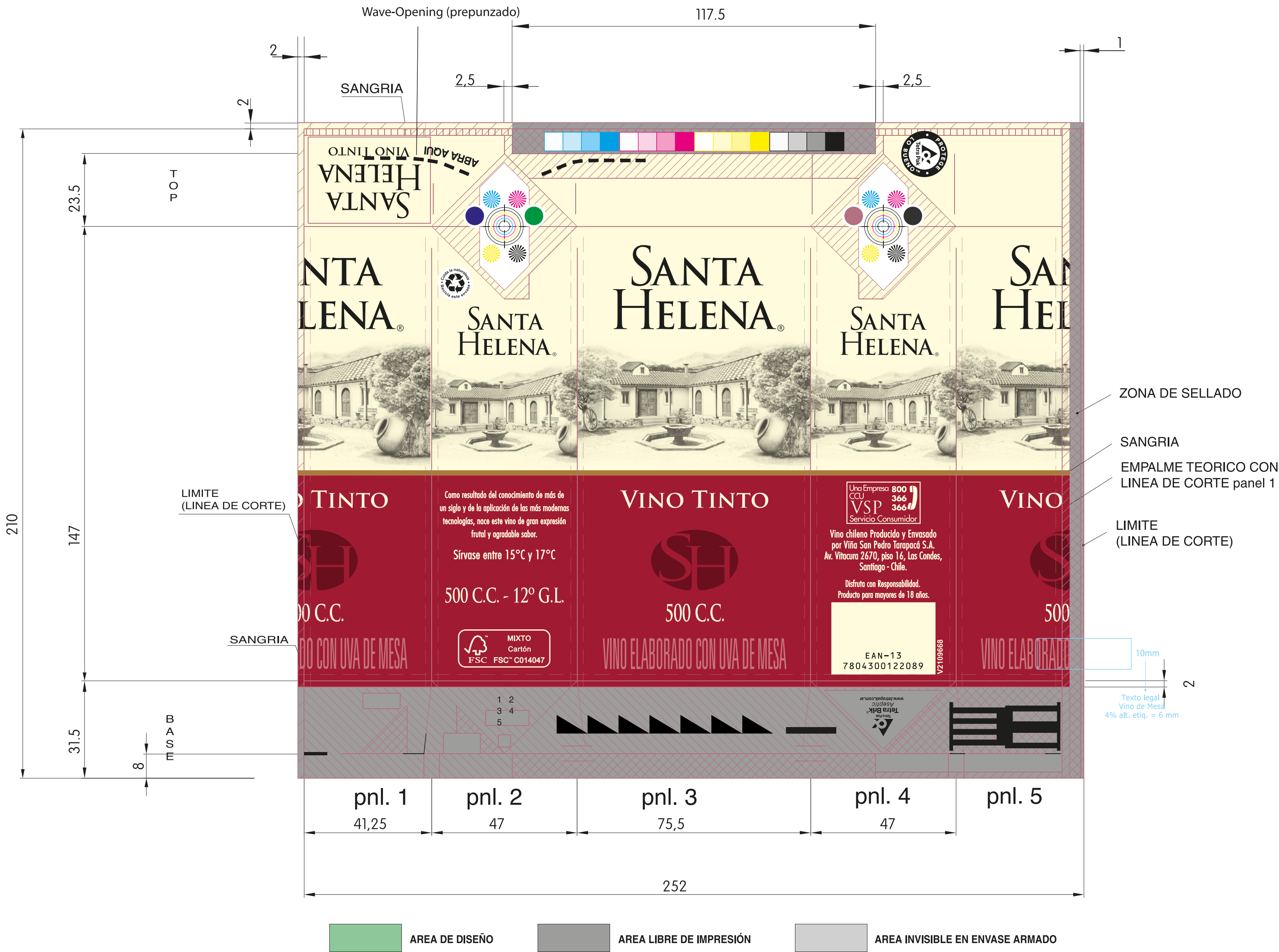

Zona / País Chile
Importador Mercado Nacional

Código V2109668
Descripción ENV-TETRA_SLIM-STA_HELENA-VINO_MESA-T-500-SIN_TAPA-V2-(CCU)-
Línea Santa Helena - Vino de Mesa
Formato 500 cc

Fecha 28/03/16



| | | | | | | | | | | | | |
|-----------|--------------------------|--------------------------|--------------------------|--------------------------|--------------------------|--------------------------|--------------------------|--------------------------|--------------------------|--------------------------|--------------------------|--------------------------|
| COMPLETAR | Colores de Proceso | | | | Colores Pantone | | | | Programa (versión) | | Formato | |
| | <input type="checkbox"/> | <input type="checkbox"/> | <input type="checkbox"/> | <input type="checkbox"/> | <input type="checkbox"/> | <input type="checkbox"/> | <input type="checkbox"/> | <input type="checkbox"/> | <input type="checkbox"/> | <input type="checkbox"/> | <input type="checkbox"/> | <input type="checkbox"/> |
| | C | M | Y | K | C | U | Illustrator | Freehand | Corel | Mac | PC | |
| | | | | | | | | | | | | |

v.1 Tetra Brik Aseptic 500 ml Slim - TBA 500S
Abertura: Wave-Opening

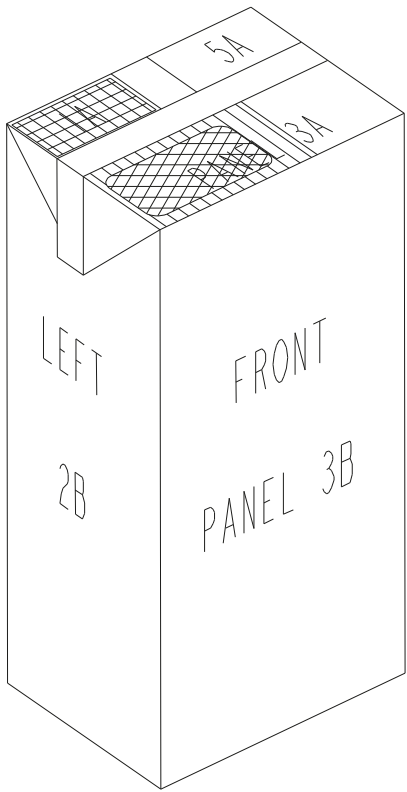

IMPORTANTE

! Antes de comenzar el proceso creativo contactarse con el departamento de Graphic Support: marta.garcia@tetrapak.com / 4317-0441 - cecilia.puleo@tetrapak.com / 4317-0442 Jose.hrovat@tetrapak.com / 4317-0439 quienes les explicarán y enviarán las especificaciones técnicas del sistema de impresión según corresponda.

ENVÍO DE ORIGINALES, el CD debe contener los siguientes elementos:

- archivo sin pasar a curvas (preferentemente en Illustrator)
- archivo pasado a curvas (preferentemente en Illustrator)
- carpeta con fuentes tipográficas utilizadas
- imágenes en alta resolución (300 DPI-Pixels/pulgada) tamaño 100%
- PDF o JPG

Y se debe adjuntar un impreso color de cada original a tamaño real, no reducido.

Nota: Es importante que todos los elementos pluma del original se produzcan en Illustrator o Freehand, como así también los degradés para el fondo u otro elemento (si no forman parte de la foto principal). Para el sistema Photoprocess: Las fotografías (Photoshop) deben estar linkeadas y no embebidas en el original, y deben quedar separadas de los fondos para posibilitar el retoque/adaptación al sistema Photoprocess. Sobre las fotografías evitar los efectos sombreados, etc., generados en Illustrator o Freehand. Los efectos y sombras sobre la fotografía deben generarse con el programa Photoshop. Sistema Flexo: Si utilizan trama, el original debe venir en greyscale (tono continuo), con punto mínimo del 20%.

SOBRE ESTE PLANO: Nosotros recomendamos que borre los layers (o capas) que no son aplicables para su diseño.

¡Tetra Pak le desea éxito en su trabajo!