

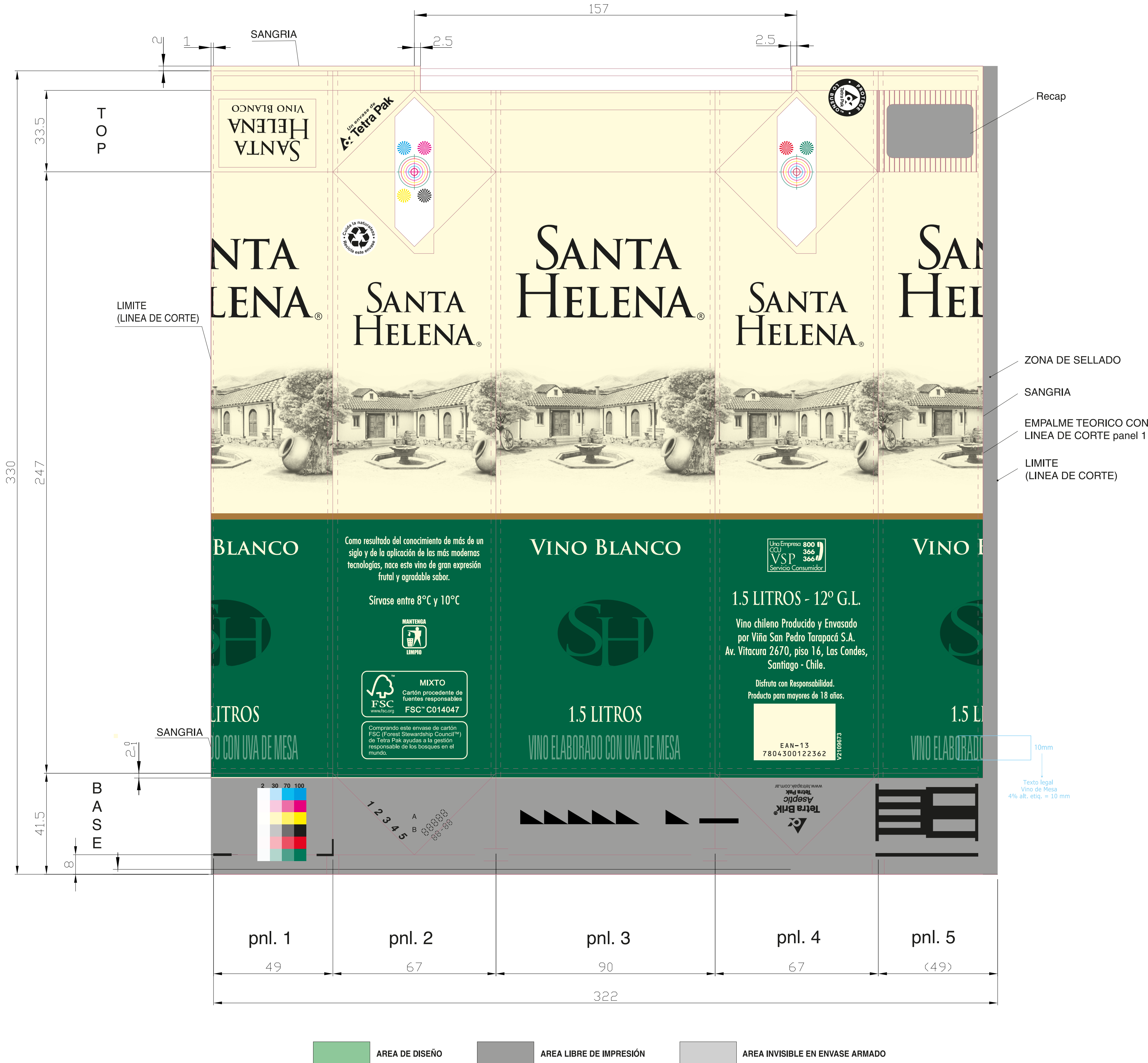

Zona / País Chile
Importador Mercado Nacional

Código V2109673
Descripción ENV-TETRA_SLIM-STA_HELENA-VINO_MESA-B-1500-RECAP3-V2-(CCU)
Línea Santa Helena - Vino de Mesa
Formato 1500 cc

Fecha 28/03/16



COMPLETAR	Colores de Proceso				Colores Pantone				Programa (versión)				Formato	
	<input type="checkbox"/>	<input type="checkbox"/>	<input type="checkbox"/>	<input type="checkbox"/>	<input type="checkbox"/>	<input type="checkbox"/>	<input type="checkbox"/>	<input type="checkbox"/>	<input type="checkbox"/>	<input type="checkbox"/>	<input type="checkbox"/>	<input type="checkbox"/>	<input type="checkbox"/>	<input type="checkbox"/>
	C	M	Y	K					C	U	Illustrator	Freehand	Corel	Mac
														PC

V.1 Tetra Brik Aseptic 1500 ml Slim - TBA 1500S Abertura: ReCap

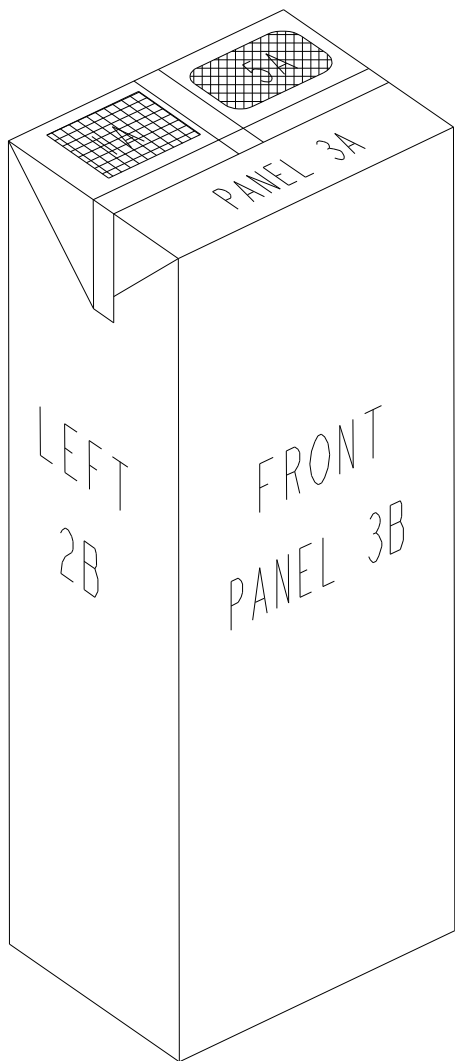

¡IMPORTANTE!

Antes de comenzar el proceso creativo contactarse con el departamento de Graphic Support: marta.garcia@tetrapak.com / 4317-0441 - cecilia.puleo@tetrapak.com / 4317-0442 jose.hrovat@tetrapak.com / 4317-0439 quienes les explicarán y enviarán las especificaciones técnicas del sistema de impresión según corresponda.

- ENVÍO DE ORIGINALES, el CD debe contener los siguientes elementos:
- archivo sin pasar a curvas (preferentemente en Illustrator)
 - archivo pasado a curvas (preferentemente en Illustrator)
 - carpeta con fuentes tipográficas utilizadas
 - imágenes en alta resolución (300 DPI-Pixels/pulgada) tamaño 100%
 - PDF o JPG

Y se debe adjuntar un impreso color de cada original a tamaño real, no reducido.

Nota: Es importante que todos los elementos pluma del original se produzcan en Illustrator o Freehand, como así también los degradés para el fondo u otro elemento (si no forman parte de la foto principal).

Para el sistema **Photoprocess**: Las fotografías (Photoshop) deben estar linkeadas y no embebidas en el original, y deben quedar separadas de los fondos para posibilitar el retoque/adaptación al sistema Photoprocess. Sobre las fotografías evitar los efectos sombreados, etc., generados en Illustrator o Freehand. Los efectos y sombras sobre la fotografía deben generarse con el programa Photoshop.

Sistema **Flexo**: Si utilizan trama, el original debe venir en greyscale (tono continuo), con punto mínimo del 20%.

SOBRE ESTE PLANO: Nosotros recomendamos que borre los layers (o capas) que no son aplicables para su diseño.

¡Tetra Pak le desea éxito en su trabajo!