



DP-R-06

VIÑA SAN PEDRO

PD: ---

N° DPC: 90097

VERSIÓN: 01

PRODUCTO: CB8 500X12 TR EXP V2

FECHA : 09/SEPTIEMBRE/2022

MEDIDAS INT. 296 x 226 x 120 mm
MEDIDAS EXT. 302 x 230 x 125 mm
CARTÓN 22LWH
PLANO/MATRIZ MVN-01774

VIOLETA 49	ROJO 7	---	---

DEBIDO A LAS DIFERENCIAS INEVITABLES EN AJUSTES
DE PANTALLA LOS COLORES MOSTRADOS EN EL
BOCETO PUEDEN NO CORRESPONDER 100%
(SOLICITE ESTIRES DE COLORES PARA SU V°B°).

DISEÑADORA: KATALINA BARRERA
IDE: CATALINA GONZALEZ
VENDEDOR: CARLOS HOLMGREN

IMPORTANTE

CON SU APROBACIÓN UD., DA CONFORMIDAD A:
COLORES, MEDIDAS, TEXTOS, DIAGRAMACIÓN, CÓDIGOS
DEBARRA Y DISEÑO EN GENERAL.

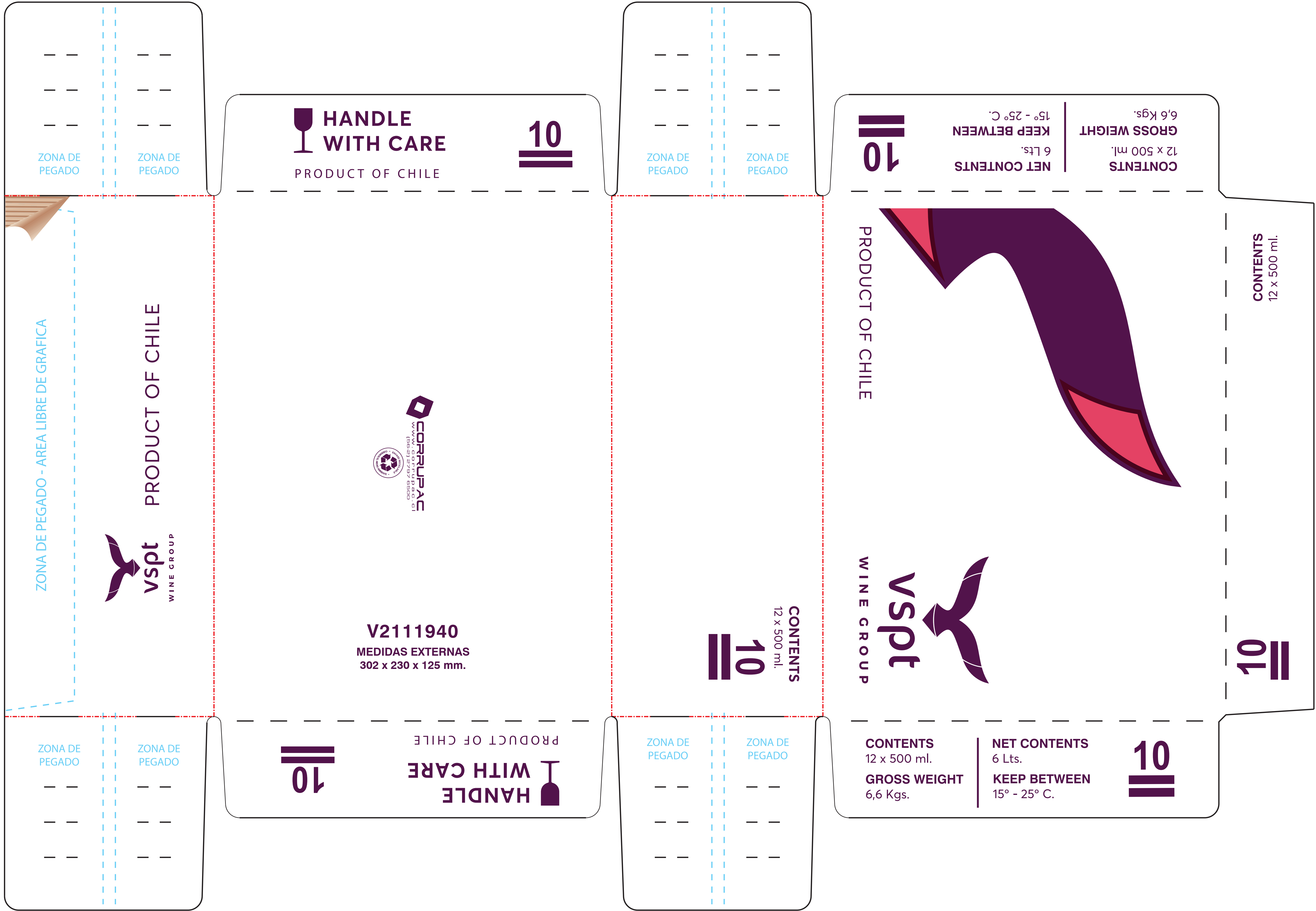



Página 1

Fecha de Emisión 08-09-2022

Fecha de Ingreso

FICHA TÉCNICA PRODUCTO

DPC N°: 90097

PADRON N°

CLIENTE Viña San Pedro

DESC. PRODUCTO CB8 500X12 TR EXP V2

OBSERVACIONES

Item N°	N° Piezas	Item x Set	DPC	Cod. Cliente	Estilo	Descripción Estilo	
1	1	1	90097	V2111940	410	BANDEJA WRAP AROUND	
Largo Interior	Ancho interior	Alto Interior	Largo Exterior	Ancho Exterior	Alto Exterior	Tipo Cartón	Onda
296	226	120	302	230	125	22LWH	B
Tolerancia dimensión interior (+/- 3 mm)		Tolerancia dimensión exterior (+/- 3 mm)					
						Plano Original	
						MVN-01774	

Datos Técnicos			
Edge Crush Test (ECT) Valor Std. 38.9 Lbs/in	Espesor Std Valor Std. 3.0 mm	Resistencia a compresión BCT Min 321 Kg	
Peso Unitario Valor Std. 173 g Rango (+8%)	Gramaje Valor Std. 542 g/m² Rango (+8%)	Cobb Rango 25-45 g/m² g H ₂ O en 120 Seg	
Características Impresión			
Impresión SI NO X	Nro. Colores 2	Logo SI	Colores <div></div>
Características terminación			
Tipo de Unión Lateral		Traslape	Abertura
Código -- Descripción SIN PEGAR	Prolongación LP 0 mm Ancho LP 50 mm	0 mm	0 mm
Recubrimiento			
Código --		Descripción	

Características Despacho			
Paletizado	Paletizado Base	Paletizado	
Dim. Pallet 1200X1000	Cod: 02DO	Cj. x Pqte. 50	Zuncho Primario 2
Dim. Bulto 1032 x 744 x 1050		Pqtes. Altura 7	Strech Film SI
PROTECCION DE BULTO INFERIOR Y SUPERIOR CON CARTÓN, ENVUELTO EN PERÍMETRO CON STRECH FILM		Pqtes. Base 2	Bolsa No
		Total Cj. Pallet 700	Zuncho Cruzado 0
		Flejes x Pqte. NO	Amarr a Pallet SI

INFORMACIONES DE USO

Se recomienda almacenar en lugar fresco, seco, sin exposición a sol o agua y en condiciones de temperatura y humedad de 23°C +/- 2° y 50 %HR.

Siempre verifique que el producto a embalar no tenga exceso de agua para que no afecte el embalaje.

La caja siempre debe quedar dentro del pallet y apoyada sobre tablas en las 4 esquinas

La caja esta diseñada para resistir en forma columnar, SI TRABA puede llegar a perder 50% de la resistencia de la caja. Para mitigar esta perdida, colocar la mitad de las cajas mas 1 apiladas en forma de columna y las ultimas filas trabe.

C. GONZALEZ
Ingeniero de Diseño Estructural

Fecha de Emisión	08-09-2022
------------------	------------

Fecha de Ingreso

FICHA TÉCNICA PRODUCTO

DPC N°:	90097
---------	-------

PADRON N°

CLIENTE

Viña San Pedro

DESC. PRODUCTO

CB8 500X12 TR EXP V2

PLANO Y / O ARTE DEL PRODUCTO

VNBJ00075-01
MVN-01774

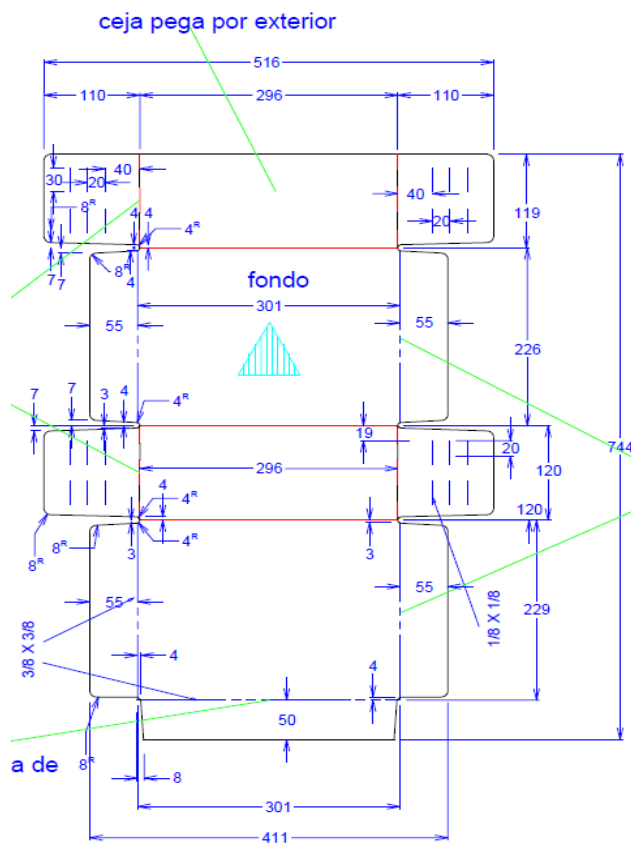

C. GONZALEZ
Ingeniero de Diseño Estructural