

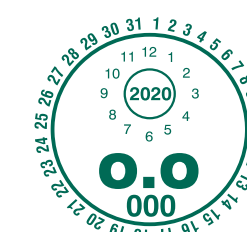

## CHILE



Cm: 9800

1 BOCA

Largo                      Ancho                      Alto

 Ocrevus



## Gris



Bord



Near

00000000

6.35

Fecha

## Diseño

Vendor

Vº Bº Cliente

Con su aprobación. Ud. da conformidad al

• DISEÑO 343000

• TEXTO

• COLORES 35

• **DIMENSIONES DEL EMBALAJE** 4



## ESPECIFICACIÓN TÉCNICA

Cliente: Viña San Pedro

Producto: V2111873

Material: P61

Med. Inter: 243 x 164 x 299 (+/-3 mm)

Muestra N°: 427289011.ARD

### Info. Técnica

Superficie (m²): 0.4 TAMAÑO LxA: 852 x 471

Gramaje [gr/m²]: 466 +/- 5% Peso Caja: 182.13\* g. +/- 5%

Tipo Onda: B

ECT [lb/pulg]: 33

BCT [kgf]: N/A

Vendedor: Fernanda Viancos

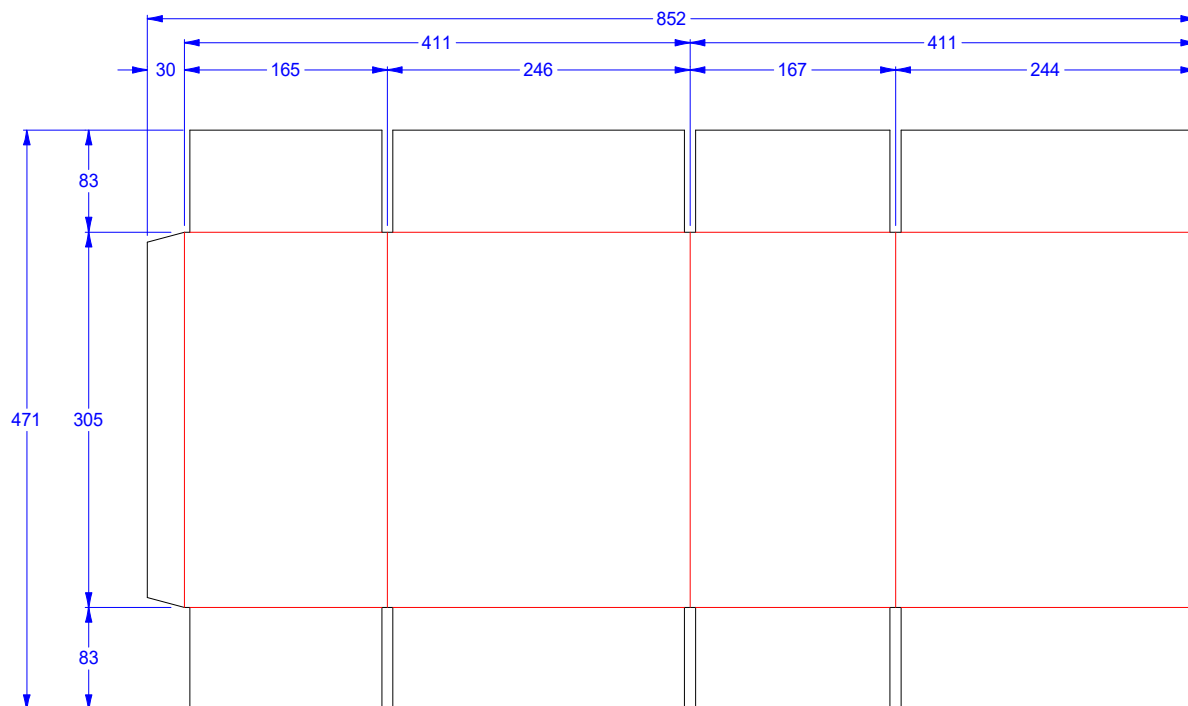
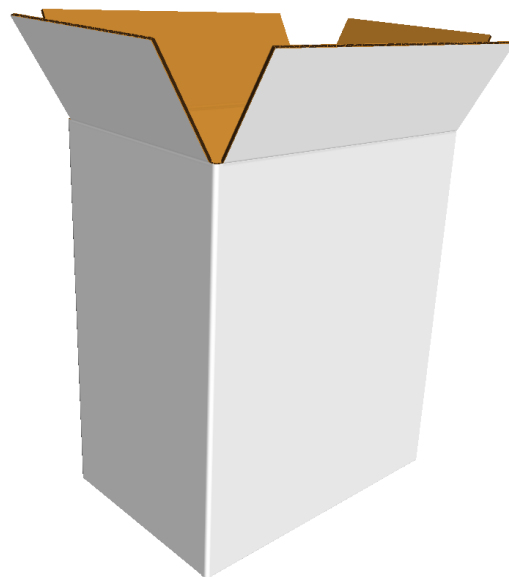
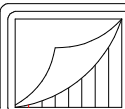

Diseñador: M Isabel Bratti



Fecha: 02/06/21

**PAPER | PACKAGING | SOLUTIONS**

Smurfit Kappa de Chile, El Roble 430, Comuna de Lampa, Región Metropolitana,  
Santiago, Chile. Teléfono : +(56-2) 2656 8700  
visitanos en: [www.smurfitkappa.cl](http://www.smurfitkappa.cl)





|  |    |  |  |                     |                                      |   |                   |  |  |                 |   |  |  |                              |    |    |                                     |  |   |  |  |   |  |  |   |
|--|----|--|--|---------------------|--------------------------------------|---|-------------------|--|--|-----------------|---|--|--|------------------------------|----|----|-------------------------------------|--|---|--|--|---|--|--|---|
| CLIENTE<br>VIÑA SAN PEDRO TARAPACA   |    | PRODUCTO<br>V2112535 DOÑA ISABEL 6X750 |  | Nº DISEÑO<br>122771 | DIMEN. INTERIORES<br>241 X 161 X 300 | SECUENCIA SUGERIDA DE COLORES<br><div><div>1<br/>GRIS<br/>96</div><div>2<br/>ROJO<br/>611</div><div>3<br/>DORADO<br/>19</div><div>4<br/>GRIS<br/>1724</div></div>                       |                   |  |  | ASISCOM<br>J.C. | <div>INTERNATIONAL PAPER </div> <table><tr><td>IDENTIFICAR PELIGROS CUANDO:</td><td>SI</td><td>NO</td></tr><tr><td>Tintas, se incorpora nuevo aditivo?</td><td></td><td>X</td></tr><tr><td>¿Algún nuevo elemento como; Barníz, adhesivo, papel?</td><td></td><td>X</td></tr><tr><td>¿Incorporación de nueva actividad o proceso?</td><td></td><td>X</td></tr></table> |  |  | IDENTIFICAR PELIGROS CUANDO: | SI | NO | Tintas, se incorpora nuevo aditivo? |  | X | ¿Algún nuevo elemento como; Barníz, adhesivo, papel? |  | X | ¿Incorporación de nueva actividad o proceso? |  | X |
| IDENTIFICAR PELIGROS CUANDO:   | SI | NO                                     |  |                     |                                      |   |                   |  |  |                 |   |  |  |                              |    |    |                                     |  |   |  |  |   |  |  |   |
| Tintas, se incorpora nuevo aditivo?  |    | X                                      |  |                     |                                      |   |                   |  |  |                 |   |  |  |                              |    |    |                                     |  |   |  |  |   |  |  |   |
| ¿Algún nuevo elemento como; Barníz, adhesivo, papel?   |    | X                                      |  |                     |                                      |   |                   |  |  |                 |   |  |  |                              |    |    |                                     |  |   |  |  |   |  |  |   |
| ¿Incorporación de nueva actividad o proceso?   |    | X                                      |  |                     |                                      |   |                   |  |  |                 |   |  |  |                              |    |    |                                     |  |   |  |  |   |  |  |   |
| OBSERVACIONES<br>.   |    |  |  |                     | CAD . MATRIZ<br>000000               | CARTON<br>B18WT   | DISEÑADOR<br>M.M. |  |  |                 |   |  |  |                              |    |    |                                     |  |   |  |  |   |  |  |   |
| CON SU APROBACIÓN UD. DA SU CONFORMIDAD A: DISEÑO, TEXTOS, COLORES, CÓDIGOS DE BARRAS, IMÁGENES,CARTÓN Y DIMENSIONES.  |    |  |  |                     | CMS2 CLICHÉ<br>8.000                 | CODIGO DE BARRAS UTILIZADO<br><div><input type="radio"/> ITF 14 <input type="radio"/> EAN 13 <input type="radio"/> UPC(A) <input type="radio"/> CODE 128 <input type="radio"/> QR</div> |                   |  |  |                 |   |  |  |                              |    |    |                                     |  |   |  |  |   |  |  |   |
| FORMATO DEL SIG + TITULO: PLANTILLA A ESCALA DEL DISEÑO + CODIGO DOCUMENTO: FO-DES-07<br>Fecha de Revisión: Noviembre 2016 + Nº Revisión: 09 + Nº Página: 1 de 1 |    |  |  |                     |                                      |   |                   |  |  |                 |   |  |  |                              |    |    |                                     |  |   |  |  |   |  |  |   |