

ramondin

Ramondin Cápsulas, S.A.
C/La Paz, nº27-29
Pol. Industrial Casablanca
Apdo. de correos nº 25
01300 Laguardia (Álava) España

Tel: (+34) 945 62 00 00
Fax: (+34) 945 62 00 62
ramondin@ramondin.es
www.ramondin.com
CIF: ESA01258458

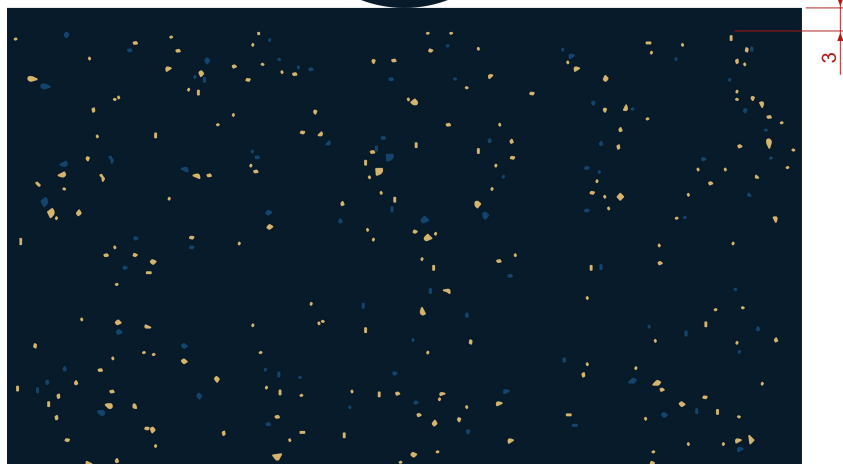

IDENTIFICACIÓN DE PRODUCTO

Cliente	VIÑA SAN PEDRO TARAPACA S.A.
Dimensiones	32.00 x 60.00 x 1°00'
Referencia cliente	ALTAIR NUEVA/
Código Ramondin	300000028441

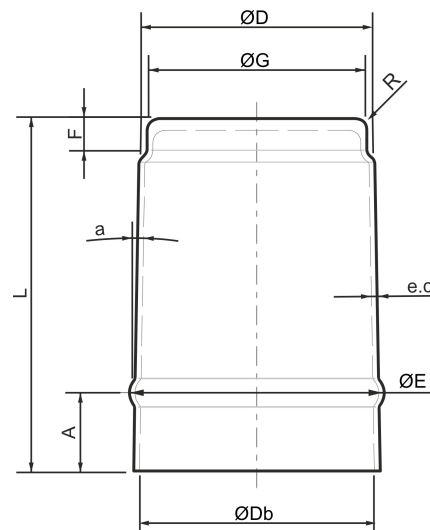

DATOS TÉCNICOS

Material	Cabeza	SN		
	Falda	SN		
Material	Estaño Estándar Vino 120µm			
Espesor material		e.c.	120.00	±0.01
Diámetro Cabeza Fabricación		ØD	32.00	±0.1
Longitud Falda Fabricación		L	60.00	±1
Media Conicidad Fabricación		a	1º	±5 '
Situación de Separación		A	12.00	±1
Diámetro Exterior Anillo		ØE	34.89	±0.2
Diámetro rebaje		ØG	30	±0,05
Altura rebaje		F	4	±1
Diámetro base		ØDb	34.33	±0,05

Dimensiones expresadas en mm.

TEXTO EN FUNCIÓN DEL MATERIAL

APROBACIÓN DE CLIENTE

Fecha emisión	23-03-2020
---------------	------------

La solicitud de pedido supondrá la aprobación de este documento.

DATOS EMBALAJE

Cápsulas/caja aprox.	960
----------------------	-----

Decoración cabeza

<input checked="" type="checkbox"/> Azul P296M RMD	Fondo
<input checked="" type="checkbox"/> Oro RMD	Relieve entintado
<input type="checkbox"/>	
<input type="checkbox"/>	

Decoración costado

<input checked="" type="checkbox"/> Azul P296M RMD	Fondo	<input checked="" type="checkbox"/>
<input checked="" type="checkbox"/> Oro RMD	Serigrafía	<input checked="" type="checkbox"/>
<input checked="" type="checkbox"/> Barniz transparente RMD	Serigrafía	<input checked="" type="checkbox"/>
<input type="checkbox"/>		<input checked="" type="checkbox"/>

Tolerancia color
Valor $\Delta E \pm 2,0$

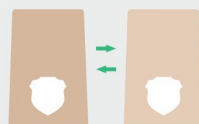

Máxima tolerancia casado decoraciones
 $\pm 0,6$ mm.



Solape vertical
 ≤ 3 mm.



Solape horizontal
 ≤ 4 mm.



Máxima tolerancia descentrado troquel
1 mm.

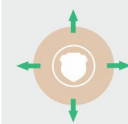

Los materiales de la cápsula, incluidas tintas y barnices, cumplen con las regulaciones CONEG sobre metales pesados y la Directiva 94/62/CE (Pb+Cd+Hg+Cr6<100ppm) y sus modificaciones. Los colores mostrados en plano NO CORRESPONDEN con el color exacto de la cápsula. Dimensiones expresadas en mm. Peso expresado en gr. Este plano es propiedad de Ramondin queda prohibida su reproducción o cesión a terceros sin nuestra autorización.