

Código	BRC-Registro N° 203
Revisión	04
Fecha	03-04-2025

LT1

CB2

LT2

CB1

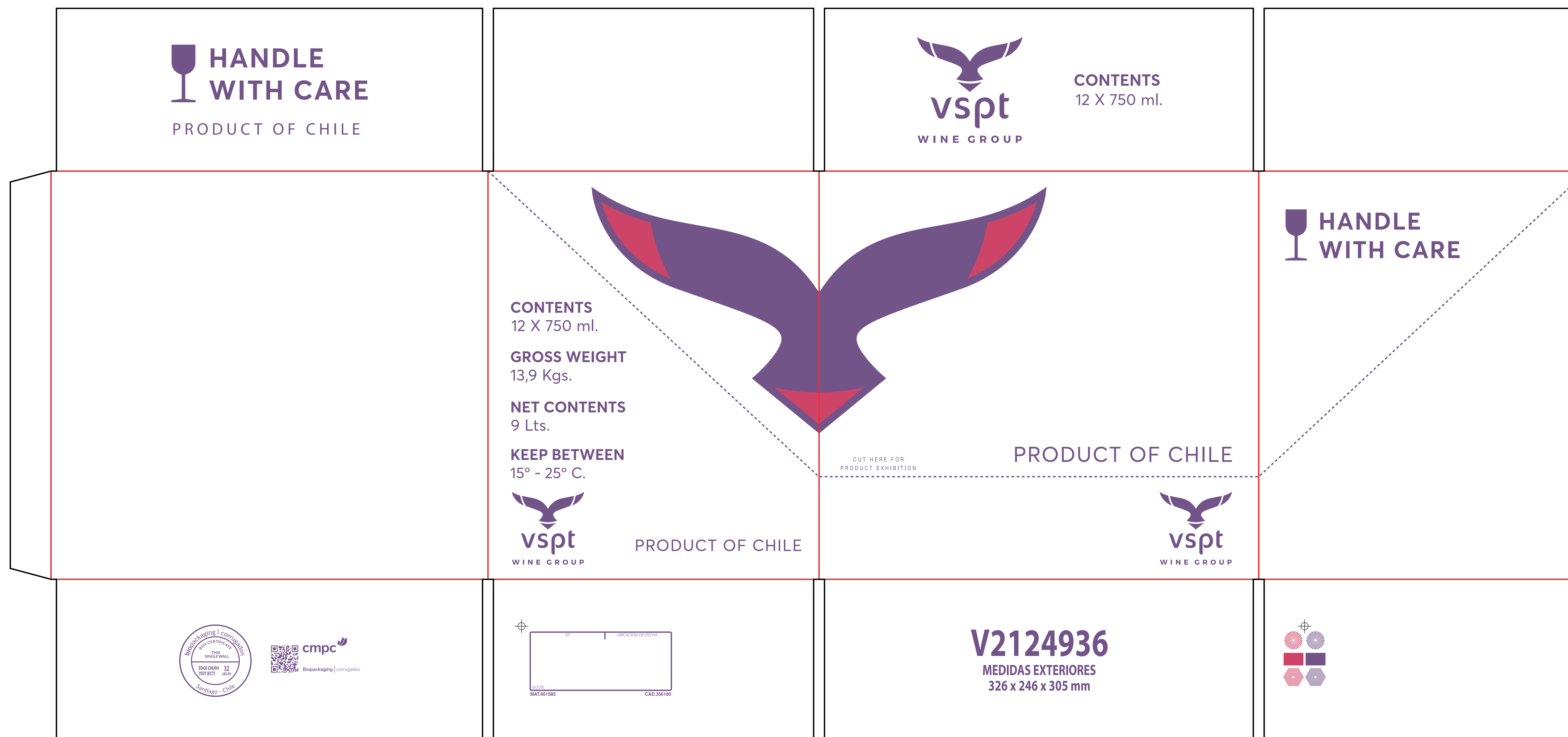

**Biopackaging** | corrugados

MATERIAL / 661585

CAD / 356180

**DISEÑADOR / PRINFLEX / ALEXIS MELLA**

**SOLICITANTE / CAROLINA VIVANCO**

FECHA / 25/06/25 09:30

## IMPRESIÓN TIPO

 FLEXOGRAFÍA

CLIENTE

VIÑA SAN PEDRO TARAPACA  
S.A.

## PRODUCTO

V2124936 CJ AMERICANA VSPT  
GEN 12X750

MEDIDAS / MM.

INT.	EXT.
320	000
240	000
295	000

C

## COLORES

MAGENTA 7 WT

2 PURPURA 9212 WT

% TINTAS

3,1%

16,7%

CLICHE/CM2

828 cm<sup>2</sup>  
4.373 cm<sup>2</sup>

SEGUNDA HOJA  
DE BOCETO:

✓ IMPRESIÓN INTERIOR

 **BARNIZ  
HIDRO  
REPELENTE**

## PRUEBA DE COLOR

SENTIDO ONDA /  
COLOR CARTÓN

FOTO REMITE A  
XXX

BLANCO

**IMPORTANTE:** CON SU APROBACIÓN MEDIANTE CORREO, USTED DA CONFORMIDAD A: **1.- DISEÑO Y DIMENSIONES. 2.- TEXTOS EN GENERAL; CONTENIDOS, ROTULADOS, PESOS, CÓDIGOS DE PRODUCTO 3.- ESQUEMAS DE PALETIZADO. 4.- ADVERTENCIAS DE CUIDADOS. 5.- CÓDIGOS DE BARRAS. 6.- ZONAS PARA INK-JET, ETIQUETAS, CERESINADOS, BARNICES. 7.- COLORES; SE RECUERDA QUE LOS COLORES VISUALIZADOS, CORRESPONDEN SOLO A UNA APROXIMACIÓN DE LOS TONOS EMPLEADOS EN EL PROCESO PRODUCTIVO. 8.- LAS TRAMAS DE LOS COLORES SON VISIBLES AL OJO HUMANO Y SE PRESENTAN SIEMPRE CON UN BANDEO O "TABLA LAVANDERA", EFECTO INHERENTE A LA IMPRESIÓN DE TIPO FLEXOGRÁFICO APLICADO DE MANERA DIRECTA SOBRE CARTÓN CORRUGADO. 9.- LA IMPRESIÓN DE PLANCHONES (EXTENSAS ÁREAS DE TINTA IMPRESA). PUEDEN PROVOCAR TRANSFERENCIA DE TINTA AL MOMENTO DE MANIPULAR LA CAJA.**

# Ficha Técnica de Producto

Preliminar\*

Fecha de Emisión: 16/06/25

Código  
Revisión  
Fecha

BRC-Registro N°211-BOT  
06  
14/08/2023

## Información del Desarrollo

Cliente: VIÑA SAN PEDRO TARAPACA S.A.....

OT: 23884 Descripción: V2124936 CJ AMERICANA VSPT GEN 12X750

CAD: 356180 Armado: Dual Estilo: 201

## Propiedades del Envase

	Largo	Ancho	Alto	
Medidas Int.	320	x 240	x 295	BCT (min): 396 [Lbf]
Medidas Ext.	326	x 246	x 304	Norma Tappi N°804 (en seco)

## Propiedades del Cartón

ECT (min): 33 [Lbf/pulg]	Onda: B	Color: Blanco (Liner exterior)
--------------------------	---------	-----------------------------------

Norma Tappi N° 839  
(medido sobre el cartón)

Observaciones: \_\_\_\_\_

## Plano Técnico

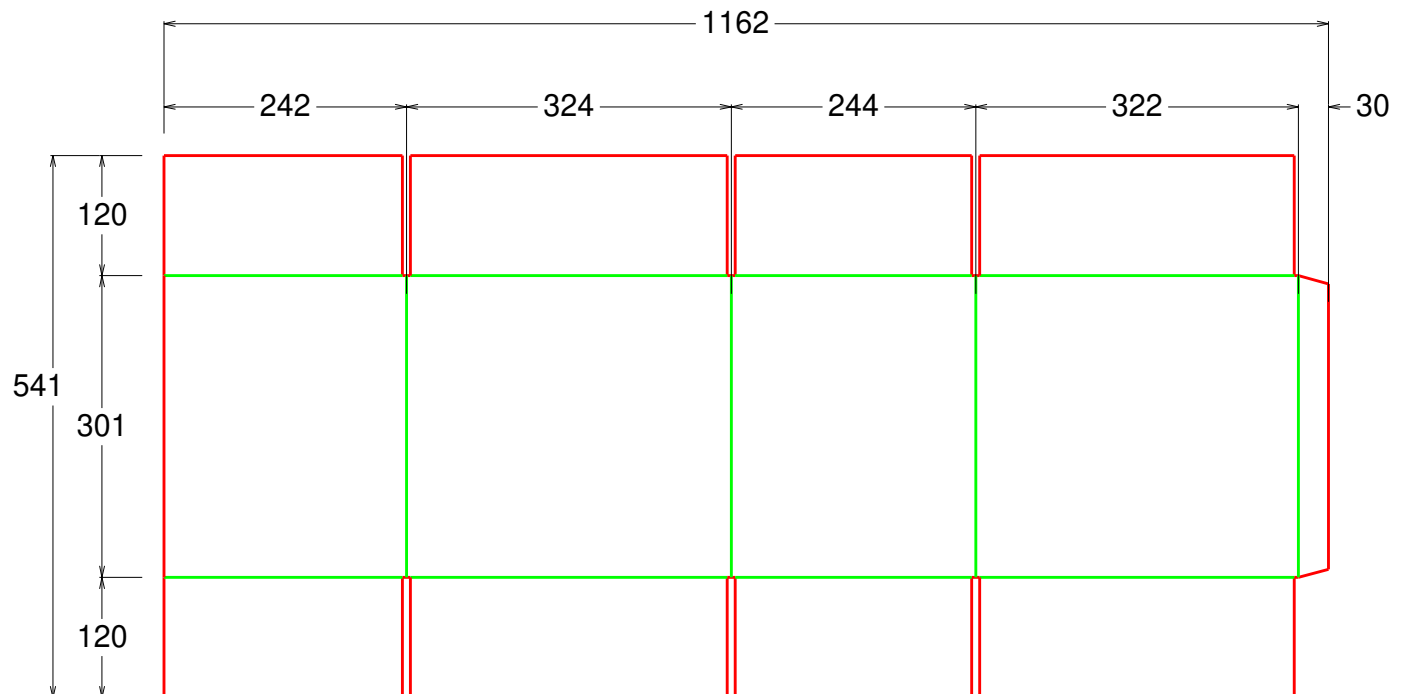

\* Válida hasta tres meses desde su emisión.

Emitida por: Tello Vera, Pat

Plano Vista Interna





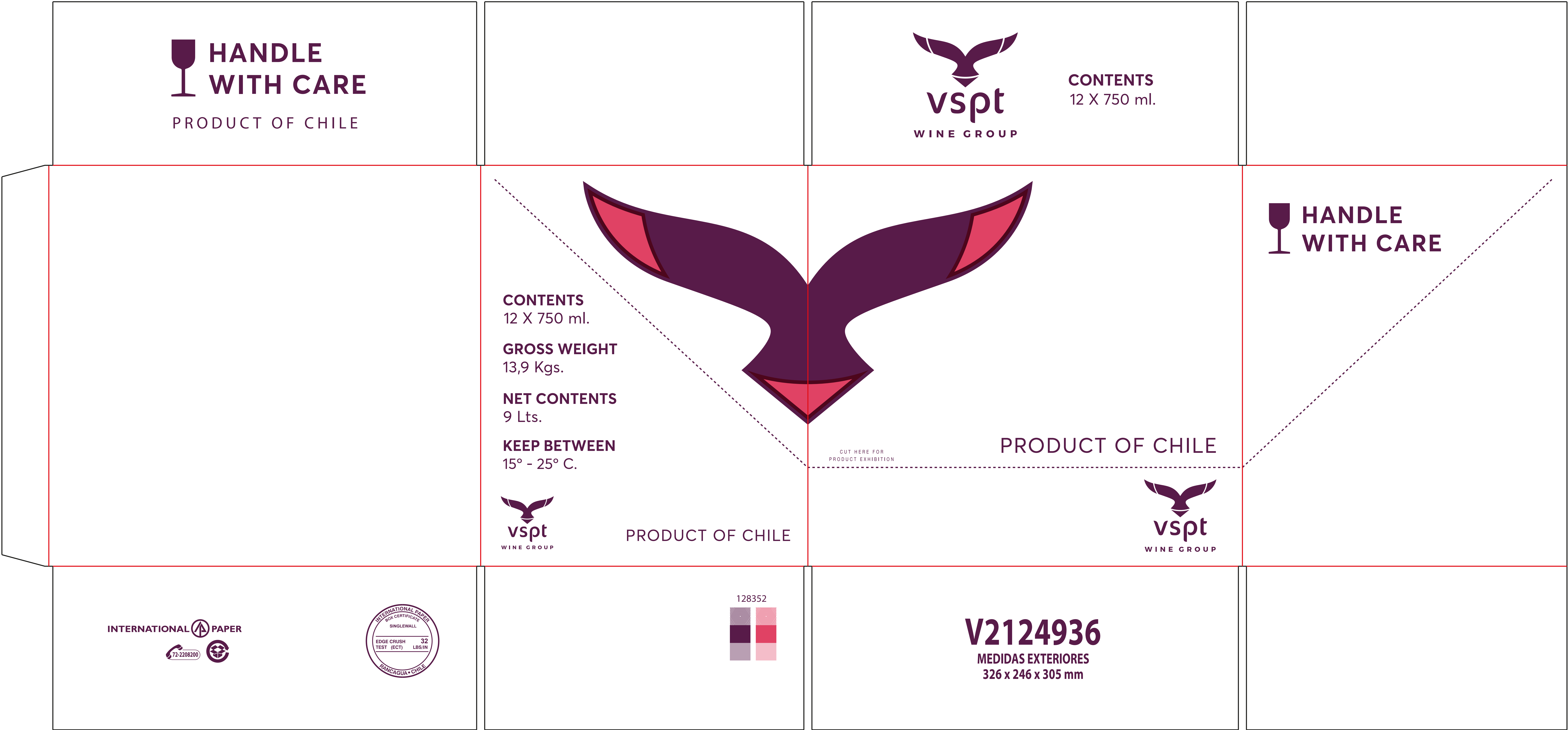

CLIENTE VIÑA SAN PEDRO TARAPACA S.A.		PRODUCTO V2124936 VSPT GENERICA 12X750		Nº DISEÑO 128352		DIMEN. INTERIORES 320 x 240 x 295		COLORES <div><div>Púrpura 49</div><div>Rojo 7400</div><div>COLOR Nº</div><div>COLOR Nº</div></div>		ASISCOM JC			
OBSERVACIONES				CAD . MATRIZ 000000		CARTON B18PWT		DISEÑADOR JPZM		IDENTIFICAR PELIGROS CUANDO:			
				CMS2 CLICHÉ 5.800		CODIGO DE BARRAS UTILIZADO <div><input type="radio"/> ITF 14</div> <div><input type="radio"/> EAN 13</div> <div><input type="radio"/> UPC(A)</div> <div><input type="radio"/> CODE 128</div> <div><input type="radio"/> QR</div>		Tintas, se incorpora nuevo aditivo?		SI	NO		
								¿Algún nuevo elemento como; Barníz, adhesivo, papel?			X		
										¿Incorporación de nueva actividad o proceso?			X

CON SU APROBACIÓN UD. DA SU CONFORMIDAD A: DISEÑO, TEXTOS, COLORES, CÓDIGOS DE BARRAS, IMÁGENES,CARTÓN Y DIMENSIONES.

FORMATO DEL SIG + TITULO: PLANTILLA A ESCALA DEL DISEÑO + CODIGO DOCUMENTO: FO-DES-07  
Fecha de Revisión: Noviembre 2016 + N° Revisión: 09 + N° Página: 1 de 1

INTERNATIONAL PAPER

Inocuidad

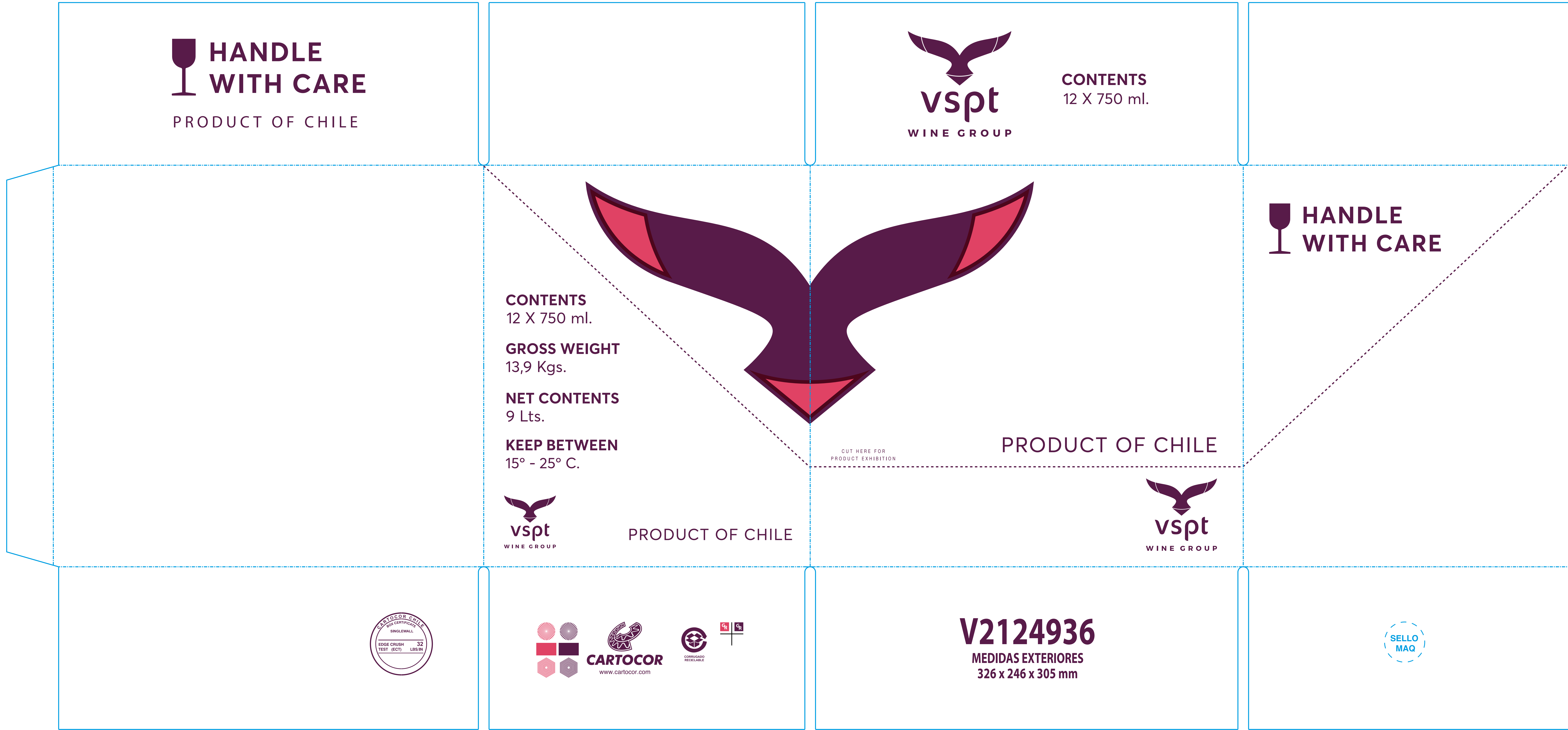

www.cartocor.com

Cliente: VIÑA SAN PEDRO TARAPACA SA.

Prod.: C.STD AMERICANA VST 12X750CC/EXPORTACIÓN- V2124936

Envíe el visto bueno dentro de un plazo máximo de 24 hs de recibido el Arte/Boceto, para evitar demora en las fechas de programación y fabricación. Repase su Arte/Boceto cuidadosamente, para no dejar pasar posibles errores. Para los envases de uso primario, Cartocor sugiere excluir impresión interna, para evitar posibles migraciones de tinta hacia los productos a contener. Bajo esta sugerencia, Cartocor queda exento de responsabilidad en caso de que el envase primario incluya impresión interna.

Colores:

- |                       |       |       |
|-----------------------|-------|-------|
| 1. 0,8%P-206 U ROSADO | 3. 0% | 5. 0% |
| 2. 4,5%P-2355 VIOLETA | 4. 0% | 6. 0% |

Desarrollo:

Lineatura:

El Arte/Boceto, es una representación del producto final. Es imposible reproducir total y exactamente el resultado del proceso de impresion flexográfica utilizado para crear el producto final. Tenga presente que puede haber diferencias de color, y aspecto. El Arte/Boceto es solo una representación del producto a entregar. Los colores y aspectos representados, son referenciales. Remítase a los catálogos de colores GCMI, PANTONE. Si es un producto de complejidad (alta gráfica), vea la prueba color.

Liner Ext.:

Troquel:

Golpes:

M.I: 320 X 240 X 295

Env. 1º

Aletas Armado

Clisé:

Nuev.:

Mod.:

M.E: 326 X 246 X 305

Env. 2º

Realizó:

8.308 cm²

X

C.T: 325 X 245 X 300

GRUPO RAM

Observaciones:



la forma natural de proteger sus productos





## ESPECIFICACIÓN TÉCNICA

Cliente: Viña San Pedro

Producto: V2124936

Material: P62

Dim. Internas VSP: 320 x 240 x 295

Dim. Externas VSP: 326 X 246 X 305  
(Tolerancias de fabricación +/- 3 mm)

### Info. Tecnica

Superficie: 0.634 Tamaño LxA: 1166 x 544

Gramaje [gr/m<sup>2</sup>]: 473 Peso Caja [grs]: 293  
(Tolerancia: +/- 12 %)

Tipo Onda: B Calibre [mm] : 3.1

ECT [lb/pulg]: 34 BCT [kgf]: N/A [Mínimo]

Dim. Internas SW: 322x242x294

Vendedor: Fernanda Viancos

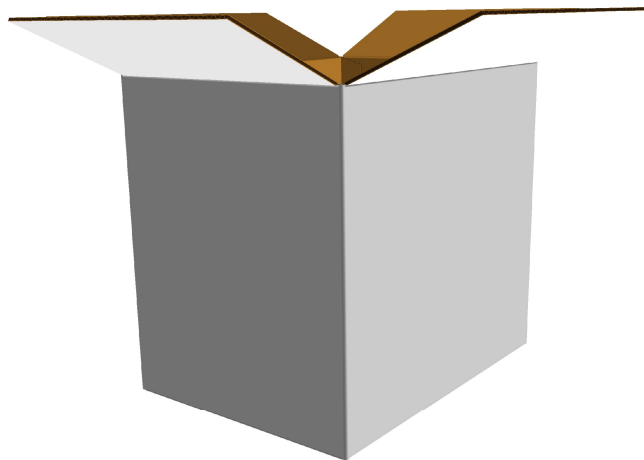
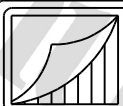

VISTA INTERIOR / LADO NO IMPRESION

Muestra N°: 31164011.ARD

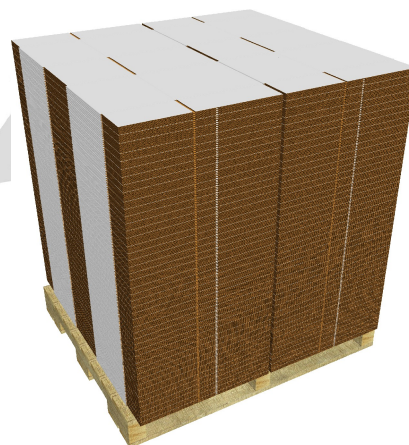
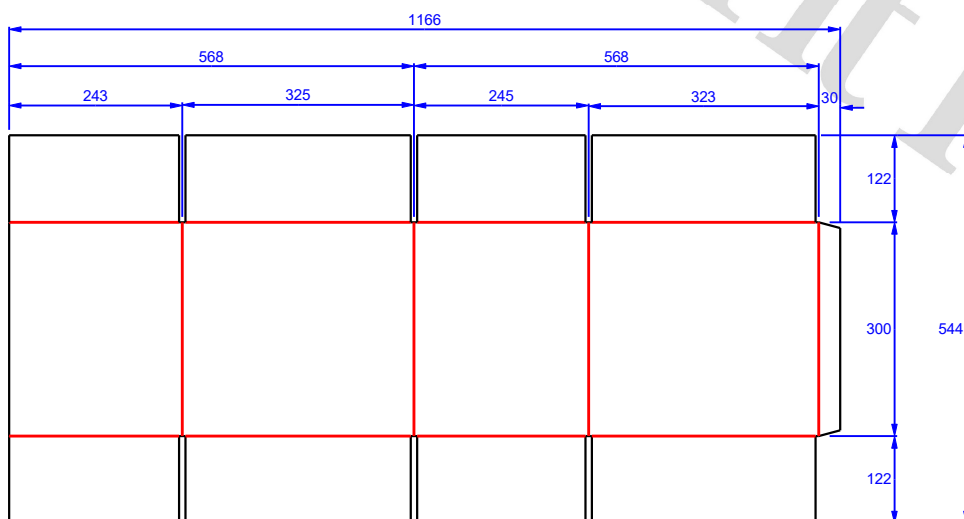

Cajas por Pallet [uns]: 700

Cajas por Camión [uns]: 33600

Medida Pallet [mm]: 1.20 X 1.00

Altura Pallet [mm]: 1300

Diseñador: M Isabel Bratti

Fecha: 27/02/25

**PAPER | PACKAGING | SOLUTIONS**

Contacto:

Smurfit Kappa de Chile, El Roble 430, Comuna de Lampa, Región Metropolitana, Santiago, Chile.

Teléfono : +(56-2) 2656 8700

visitanos en: [www.smurfitwestrock.com](http://www.smurfitwestrock.com)