

DP-R-06

VIÑA SAN PEDRO TARAPACA
S.A.

PD: ---
Nº DPC: 4320 VERSIÓN: 03

PRODUCTO: CJA_WRAP_AROUND-CB8-1000 0
0x12_TR-VSP_GEN
FECHA : 19-02-2025

MEDIDAS INT. 294 x 226 x 218
MEDIDAS EXT. 301 x 230 x 223
CARTÓN 22LWH
PLANO/MATRIZ MVN-01743



VIOLETA
49



ROJO
07

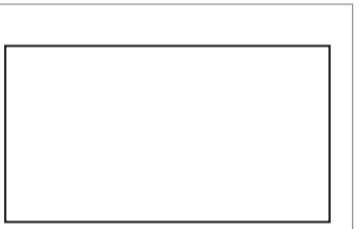



DEBIDO A LAS DIFERENCIAS INEVITABLES EN AJUSTES
DE PANTALLA LOS COLORES MOSTRADOS EN EL
BOCETO PUEDEN NO CORRESPONDER 100%
(SOLICITE ESTIRES DE COLORES PARA SU V°B°)

DISEÑADOR: Y. VERGARA
IDE: A. LOPEZ
VENDEDOR: C. FERNANDEZ



IMPORTANTE: CON SU VALIDEZ A ESTE BOCETO, USTED DA APROBACIÓN Y CONFORMIDAD A **1.-** DISEÑO Y DIMENSIONES **2.-** TEXTOS EN GENERAL **3.-** CÓDIGOS DE PRODUCTO Y DE BARRAS **4.-** COLORES: SE RECUERDA QUE LOS COLORES VISUALIZADOS EN ESTE ARTE CORRESPONDEN A UNA APROXIMACIÓN DE ESTOS, POR LO TANTO SI REQUIERE REVISAR EN ESPECÍFICO PUEDE EXIGIR ESTIRES DE COLOR. **5.-** LAS TRAMAS SON VISIBLES ALOJO HUMANO Y SE PRESENTARÁN EN LOS DISEÑOS POR IMPRESIÓN FLEXOGRÁFICA. **6.-** ESTA VISUALIZACIÓN ES DIGITAL POR LO TANTO DEBE CONSIDERAR QUE LA CAJA IMPRESA PUEDE PRESENTAR TRAPPING CUANDO DOS O MAS COLORES SE ENCUENTREN SUPERPUESTO EVITANDO EL FILO BLANCO.



DP-R-02 del 21-02-2012

APROBACIÓN HOJA 1/2

Página 1

Fecha de Emisión 24-01-2025

Fecha de Ingreso

FICHA TÉCNICA PRODUCTO

DPC N°: 4320

PADRON N°

CLIENTE VIÑA SAN PEDRO TARAPACA S.A.

RUT 91041000

DESC. PRODUCTO CJA_WRAP_AROUND-CB8-1000 0 0x12_TR-VSP_GEN

OBSERVACIONES

Item N°	N° Piezas	Item x Set	DPC		Cod. Cliente		Estilo		Descripcion Estilo
1	1	1	4320		0		410		WRAP AROUND
Largo Interior	Ancho interior	Alto Interior	Largo Exterior	Ancho Exterior	Alto Exterior	Tipo Cartón	Onda	Plano Original	
294	226	218	301	230	223	22LWH	B	MVN-01743	

Tolerancia dimensión interior (+/- 3 mm)

Tolerancia dimensión exterior (+/- 3 mm)

Datos Técnicos									
Edge Crush Test (ECT) Valor Std. 41.3 Lbs/in		Espesor Std Valor Std. 3.0 mm		Resistencia a compresión BCT Min 218 Kgf					
Peso Unitario Valor Std. 242 g Rango (+8%)		Gramaje Valor Std. 532 g/m² Rango (+8%)		Cobb Rango 25-45 g/m² g H₂O en 120 Seg					
Características Impresión									
Impresión SI NO X		Nro. Colores 2		Logo SI		Colores			
Características terminación									
Tipo de Unión Lateral				Traslape		Abertura			
Código --		Prolongación LP 0 mm		mm		mm		mm	
Descripción 0		Ancho LP 0 mm							
Recubrimiento									
Código --		Descripción							
Características Despacho									
Paletizado		Paletizado Base		Paletizado					
Dim. Pallet 1200X1000		Cod: 02DO		Cj. x Pqte. 50		Zuncho Primario 2			
Dim. Bulto 1010 x 940 x 1050				Pqtes. Altura 7		Strech Film SI			
PROTECCION DE BULTO INFERIOR Y SUPERIOR CON CARTÓN , ENVUELTO EN PERÍMETRO CON STRECH FILM				Pqtes. Base 2		Bolsa NO			
				Total Cj. Pallet 700		Zuncho Cruzado 0			
				Flejes x Pqte. NO		Amarr a Pallet SI			

INFORMACIONES DE USO

Se recomienda almacenar en lugar fresco, seco, sin exposición a sol o agua y en condiciones de temperatura y humedad de 23°C +/- 2° y 50 %HR.
Siempre verifique que el producto a embalar no tenga exceso de agua para que no afecte el embalaje.
La caja siempre debe quedar dentro del pallet y apoyada sobre tablas en las 4 esquinas
La caja esta diseñada para resistir en forma columnar, SI TRABA puede llegar a perder 50% de la resistencia de la caja. Para mitigar

A. LOPEZ

INGENIERO DE DISEÑO ESTRUCTURAL SENIOR

CORRUPAC S.A. - La Oración 1285, Parque de Negocios Enea, Pudahuel, Santiago

Código	BRC-Registro N° 203
Revisión	04
Fecha	03-04-2025

LT1

CB2

LT2

CB1

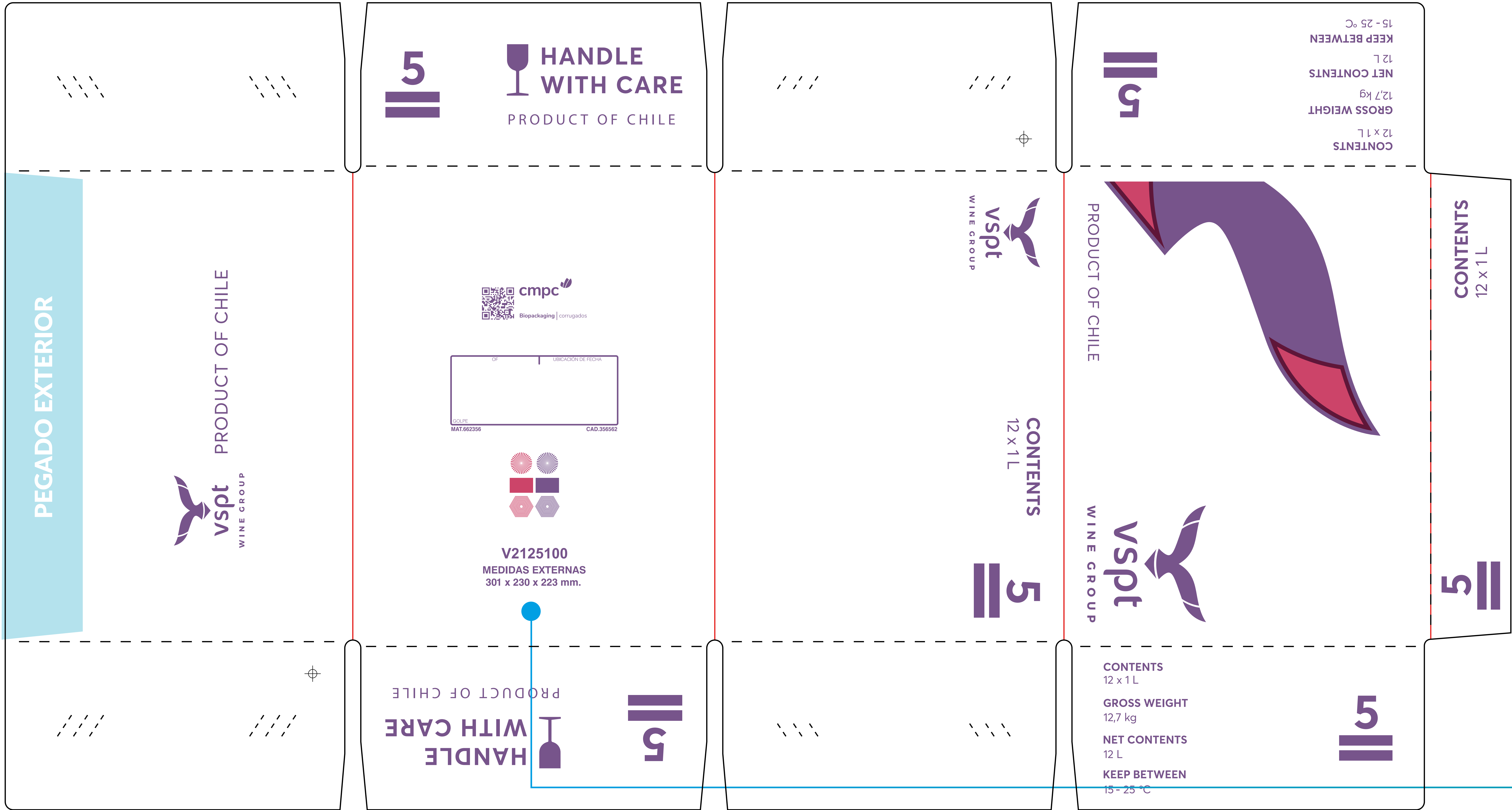

PEGADO DE LENGÜETA EXTERIOR



OBSERVACIONES

MEDIDAS EXTERNAS IMPRESAS SEGÚN SOLICITUD DEL CLIENTE, NO CORRESPONDEN A LA DEFINICIÓN DE CMPC

PEGADO LENGÜETA

PEGADO DE LENGÜETA EXTERIOR

IMPORTANTE: CON SU APROBACIÓN MEDIANTE CORREO, USTED DA CONFORMIDAD A: **1.-** DISEÑO Y DIMENSIONES. **2.-** TEXTOS EN GENERAL; CONTENIDOS, ROTULADOS, PESOS, CÓDIGOS DE PRODUCTO **3.-** ESQUEMAS DE PALETIZADO. **4.-** ADVERTENCIAS DE CUIDADOS. **5.-** CÓDIGOS DE BARRAS. **6.-** ZONAS PARA INK-JET, ETIQUETAS, CERESINADOS, BARNICES. **7.-** COLORES; SE RECUERDA QUE LOS COLORES VISUALIZADOS, CORRESPONDEN SOLO A UNA APROXIMACIÓN DE LOS TONOS EMPLEADOS EN EL PROCESO PRODUCTIVO. **8.-** LAS TRAMAS DE LOS COLORES SON VISIBLES AL OJO HUMANO Y SE PRESENTAN SIEMPRE CON UN BANDEO O "TABLA LAVANDERA", EFECTO INHERENTE A LA IMPRESIÓN DE TIPO FLEXOGRÁFICO APLICADO DE MANERA DIRECTA SOBRE CARTÓN CORRUGADO. **9.-** LA IMPRESIÓN DE PLANCHONES (EXTENSAS AREAS DE TINTA IMPRESA), PUEDEN PROVOCAR TRANSFERENCIA DE TINTA AL MOMENTO DE MANIPULAR LA CAJA.

Ficha Técnica de Producto

Preliminar*

Fecha de Emisión: 23/07/25

Código
Revisión
Fecha

BRC-Registro N°211-BOT
06
14/08/2023

Información del Desarrollo

Cliente: VIÑA SAN PEDRO TARAPACA S.A.....

OT: 24765 Descripción: V2125100 CJ WA VSPT GEN 12x1L

CAD: 356562 Armado: Maquina Estilo: 406

Propiedades del Envase

Largo Ancho Alto
Medidas Int. 288 x 222 x 214 [mm]
Medidas Ext. 302 x 231 x 220

BCT (min): 0 [Lbf]
Norma Tappi N°804
(en seco)

Propiedades del Cartón

ECT (min): 45 [Lbf/pulg]
Norma Tappi N° 839
(medido sobre el cartón)

Onda: B

Color: Blanco
(Liner exterior)

Observaciones: V2125100 CJ WA VSPT GEN 12x1L

Plano Técnico

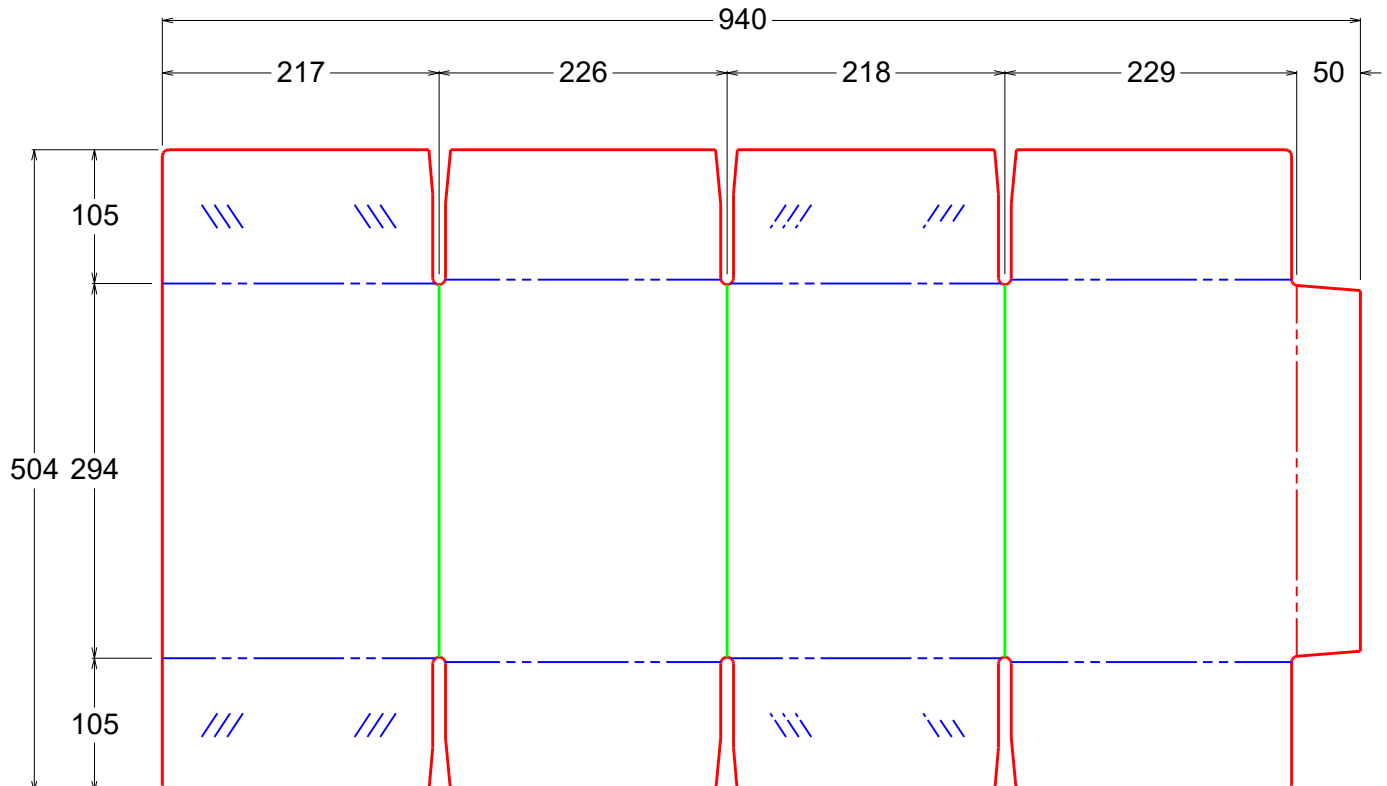

* Válida hasta tres meses desde su emisión.

Emitida por: Machuca, Fernando

Plano Vista Interna

