



DP-R-06

VIÑA SAN PEDRO TARAPACA
S.A.

PD: ---
Nº DPC: 4319 VERSIÓN: 02

PRODUCTO: CJA_WRAP_AROUND-CF8_1000
0X12_TR-VSPT_GEN_IM3-BLA
FECHA : 27-01-2025

MEDIDAS INT. 297 x 227 x 218
MEDIDAS EXT. 313 x 239 x 226
CARTÓN 30MWH
PLANO/MATRIZ MVN-01854

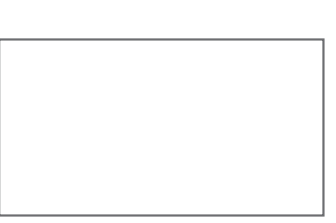
| | | | |
|--|---|---|---|
|  |  |  |  |
| VIOLETA 49 | ROJO 07 | NEGRO 90 | --- |

DEBIDO A LAS DIFERENCIAS INEVITABLES EN AJUSTES
DE PANTALLA LOS COLORES MOSTRADOS EN EL
BOCETO PUEDEN NO CORRESPONDER 100%
(SOLICITE ESTIRES DE COLORES PARA SU VºBº)

DISEÑADOR: Y. VERGARA
IDE: A. LOPEZ
VENDEDOR: C. FERNANDEZ

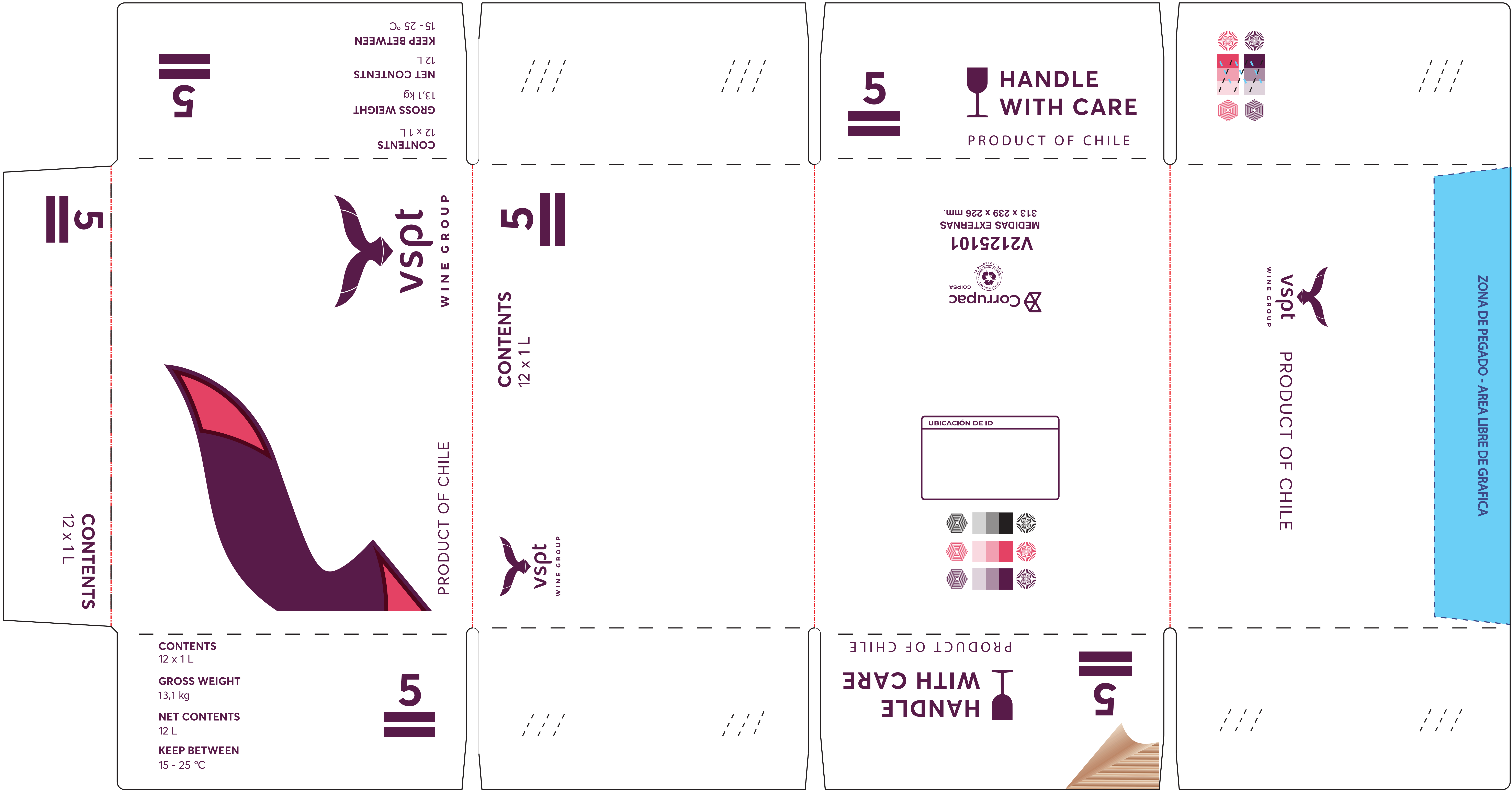

IMPORTANTE: CON SU VALIDEZ A ESTE BOCETO, USTED DA APROBACIÓN Y CONFORMIDAD A **1.-** DISEÑO Y DIMENSIONES **2.-** TEXTOS EN GENERAL **3.-** CÓDIGOS DE PRODUCTO Y DE BARRAS **4.-** COLORES: SE RECUERDA QUE LOS COLORES VISUALIZADOS EN ESTE ARTE CORRESPONDEN A UNA APROXIMACIÓN DE ESTOS, POR LO TANTO SI REQUIERE REVISAR EN ESPECÍFICO PUEDE EXIGIR ESTIRES DE COLOR. **5.-** LAS TRAMAS SON VISIBLES AL OJO HUMANO Y SE PRESENTARÁN EN LOS DISEÑOS POR IMPRESIÓN FLEXOGRÁFICA. **6.-** ESTA VISUALIZACIÓN ES DIGITAL POR LO TANTO DEBE CONSIDERAR QUE LA CAJA IMPRESA PUEDE PRESENTAR TRAPPING CUANDO DOS O MAS COLORES SE ENCUENTREN SUPERPUESTO EVITANDO EL FILO BLANCO.



DP-R-02 del 21-02-2012

APROBACIÓN HOJA 1/2

Página 1

Fecha de Emisión 24-01-2025

Fecha de Ingreso

FICHA TÉCNICA PRODUCTO

DPC N°: 4319

PADRON N°

CLIENTE VIÑA SAN PEDRO TARAPACA S.A.

RUT 91041000

DESC. PRODUCTO CJA_WRAP_AROUND-CF8_1000 0X12_TR-VSPT_GEN_IM3-BLA

OBSERVACIONES

| Item N° | N° Piezas | Item x Set | DPC | | Cod. Cliente | | Estilo | | Descripcion Estilo |
|----------------|----------------|---------------|----------------|----------------|---------------|-------------|--------|----------------|--------------------|
| 1 | 1 | 1 | 4319 | | 0 | | 410 | | WRAP AROUND |
| Largo Interior | Ancho interior | Alto Interior | Largo Exterior | Ancho Exterior | Alto Exterior | Tipo Cartón | Onda | Plano Original | |
| 297 | 227 | 218 | 313 | 239 | 226 | 30MWH | C | MVN-01854 | |

Tolerancia dimensión interior (+/- 3 mm)

Tolerancia dimensión exterior (+/- 3 mm)

| Datos Técnicos | | | |
|--|--|---|-------------------------------|
| Edge Crush Test (ECT) Valor Std. 48.6 Lbs/in | Espesor Std Valor Std. 4.1 mm | Resistencia a compresión BCT Min 309 Kgf | |
| Peso Unitario Valor Std. 310 g Rango (+8%) | Gramaje Valor Std. 647 g/m² Rango (+8%) | Cobb Rango 25-45 g/m² g H₂O en 120 Seg | |
| Características Impresión | | | |
| Impresión SI NO X | Nro. Colores 2 | Logo SI | Colores <div></div> |
| Características terminación | | | |
| Tipo de Unión Lateral | | Traslape | Abertura |
| Código -- | Prolongación LP 0 mm | | |
| Descripción 0 | Ancho LP 0 mm | | |
| Recubrimiento | | | |
| Código -- | Descripción | | |
| Características Despacho | | | |
| Paletizado | Paletizado Base | Paletizado | |
| Dim. Pallet 1200X1000 | Cod: 02DO | Cj. x Pqte. 50 | Zuncho Primario 2 |
| Dim. Bulto 1020 x 980 x 1200 | | Pqtes. Altura 6 | Strech Film SI |
| PROTECCION DE BULTO INFERIOR Y SUPERIOR CON CARTÓN , ENVUELTO EN PERÍMETRO CON STRECH FILM | | Pqtes. Base 2 | Bolsa NO |
| | | Total Cj. Pallet 600 | Zuncho Cruzado 0 |
| | | Flejes x Pqte. NO | Amarr a Pallet SI |

INFORMACIONES DE USO

Se recomienda almacenar en lugar fresco, seco, sin exposición a sol o agua y en condiciones de temperatura y humedad de 23°C +/- 2° y 50 %HR.

Siempre verifique que el producto a embalar no tenga exceso de agua para que no afecte el embalaje.

La caja siempre debe quedar dentro del pallet y apoyada sobre tablas en las 4 esquinas

La caja esta diseñada para resistir en forma columnar, SI TRABA puede llegar a perder 50% de la resistencia de la caja. Para mitigar

A. LOPEZ

INGENIERO DE DISEÑO ESTRUCTURAL SENIOR

CORRUPAC S.A. - La Oración 1285, Parque de Negocios Enea, Pudahuel, Santiago

FICHA TÉCNICA PRODUCTO

DPC N°: **4319**

PADRON N°

CLIENTE VIÑA SAN PEDRO TARAPACA S.A.

DESC. PRODUCTO CJA_WRAP_AROUND-CF8_1000 0X12_TR-VSPT_GEN_IM3-BLA

PLANO Y / O ARTE DEL PRODUCTO

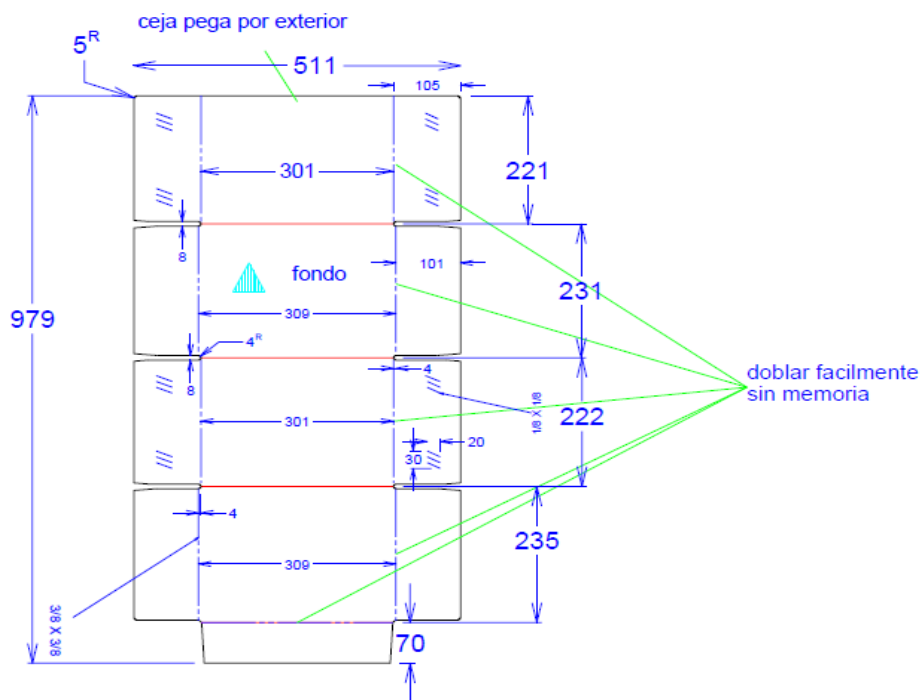

PARCIALES DEL PLANO
(APLICA SÓLO PARA CAJAS 201)

Parcial 1 Parcial 2 Parcial 3

A. LOPEZ

INGENIERO DE DISEÑO ESTRUCTURAL SENIOR

| | |
|----------|---------------------|
| Código | BRC-Registro N° 203 |
| Revisión | 04 |
| Fecha | 03-04-2025 |

LT1

CB2

LT2

CB1

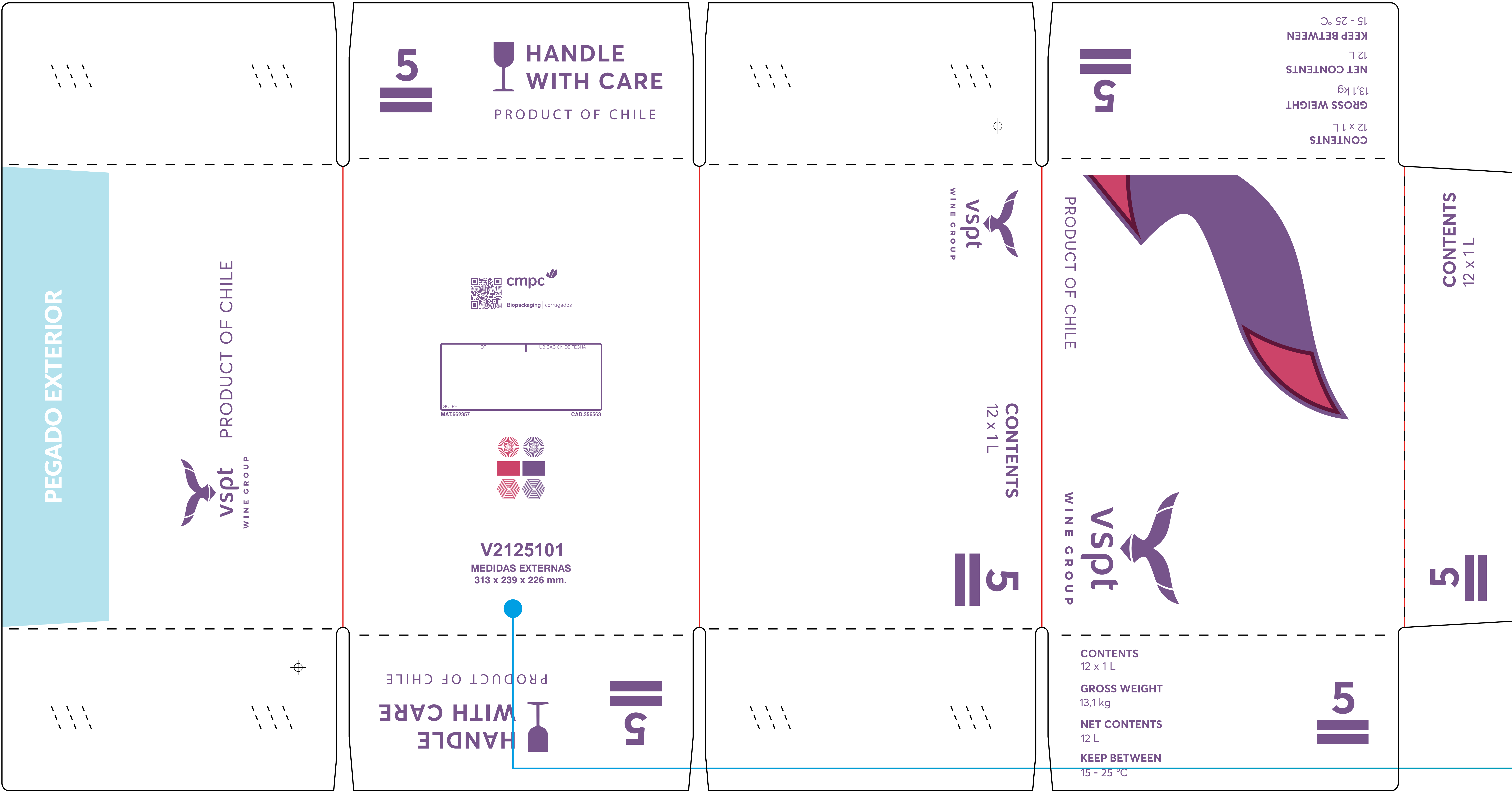

PEGADO DE LENGÜETA EXTERIOR



| OBSERVACIONES |
|--|
| MEDIDAS EXTERNAS IMPRESAS SEGÚN SOLICITUD DEL CLIENTE, NO CORRESPONDEN A LA DEFINICIÓN DE CMPC |

| PEGADO LENGÜETA |
|-----------------------------|
| PEGADO DE LENGÜETA EXTERIOR |

IMPORTANTE: CON SU APROBACIÓN MEDIANTE CORREO, USTED DA CONFORMIDAD A: **1.-** DISEÑO Y DIMENSIONES. **2.-** TEXTOS EN GENERAL; CONTENIDOS, ROTULADOS, PESOS, CÓDIGOS DE PRODUCTO **3.-** ESQUEMAS DE PALETIZADO. **4.-** ADVERTENCIAS DE CUIDADOS. **5.-** CÓDIGOS DE BARRAS. **6.-** ZONAS PARA INK-JET, ETIQUETAS, CERESINADOS, BARNICES. **7.-** COLORES; SE RECUERDA QUE LOS COLORES VISUALIZADOS, CORRESPONDEN SOLO A UNA APROXIMACIÓN DE LOS TONOS EMPLEADOS EN EL PROCESO PRODUCTIVO. **8.-** LAS TRAMAS DE LOS COLORES SON VISIBLES AL OJO HUMANO Y SE PRESENTAN SIEMPRE CON UN BANDEO O "TABLA LAVANDERA", EFECTO INHERENTE A LA IMPRESIÓN DE TIPO FLEXOGRÁFICO APLICADO DE MANERA DIRECTA SOBRE CARTÓN CORRUGADO. **9.-** LA IMPRESIÓN DE PLANCHONES (EXTENSAS AREAS DE TINTA IMPRESA), PUEDEN PROVOCAR TRANSFERENCIA DE TINTA AL MOMENTO DE MANIPULAR LA CAJA.

Ficha Técnica de Producto

Preliminar*

Fecha de Emisión: 23/07/25

Código
Revisión
Fecha

BRC-Registro N°211-BOT
06
14/08/2023

Información del Desarrollo

Cliente: VIÑA SAN PEDRO TARAPACA S.A.....

OT: 24766 Descripción: V2125101 CJ WA VSPT GEN 12x1L C

CAD: 356563 Armado: Maquina Estilo: 406

Propiedades del Envase

Medidas Int. 293 x 225 x 216 [mm]
Medidas Ext. 311 x 237 x 224 [mm]
BCT (min): 0 [Lbf]
Norma Tappi N°804 (en seco)

Propiedades del Cartón

ECT (min): 53 [Lbf/pulg] Onda: C Color: Blanco
Norma Tappi N° 839 (medido sobre el cartón) (Liner exterior)

Observaciones: V2125101 CJ WA VSPT GEN 12x1L C

Plano Técnico

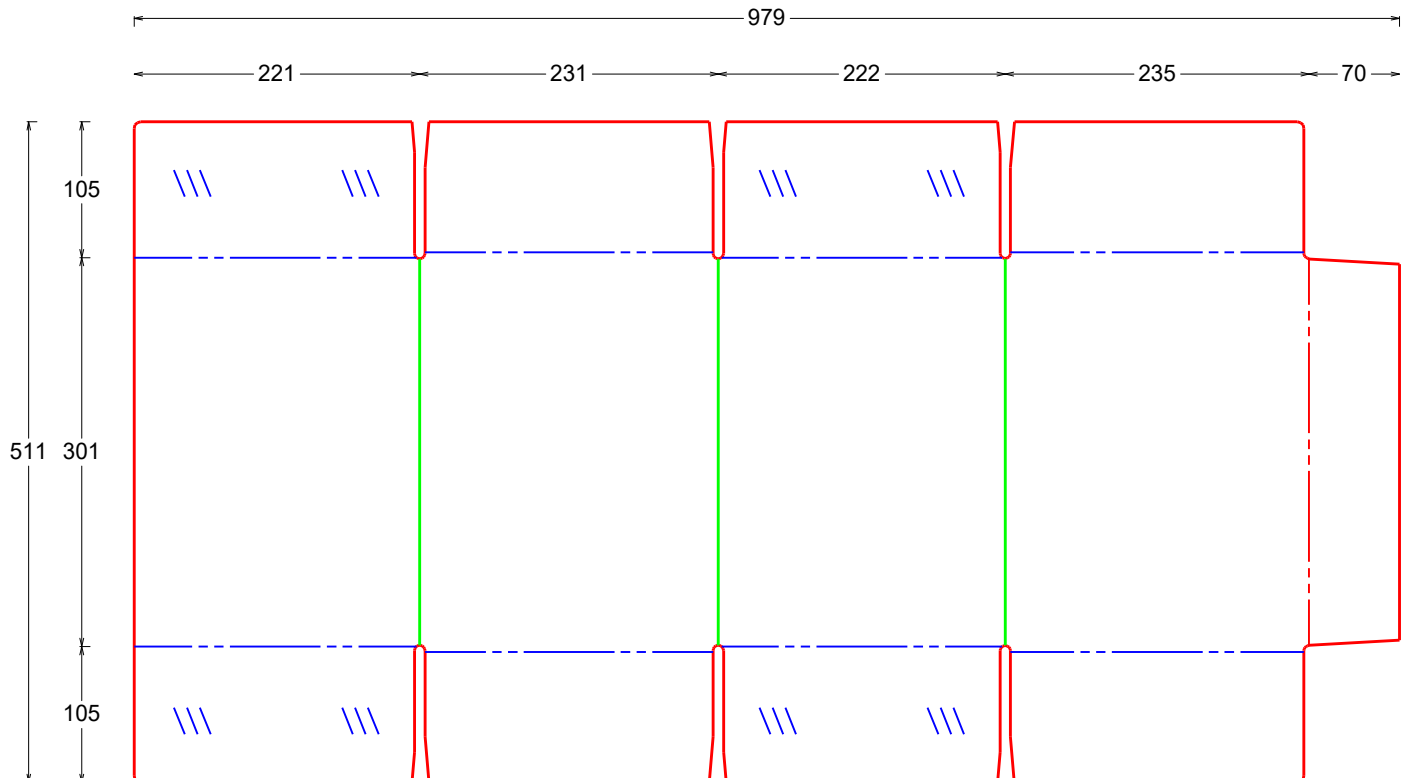

* Válida hasta tres meses desde su emisión.

Emitida por: Machuca, Fernando

Plano Vista Interna

