

DP-R-06

VIÑA SAN PEDRO TARAPACA
S.A.

PD: ---
Nº DPC: 4321 VERSIÓN: 03

PRODUCTO: CB8 500X12 TR EXP V2

FECHA : 19-02-2025

MEDIDAS INT. 296 x 226 x 120
MEDIDAS EXT. 302 x 230 x 125
CARTÓN 22LWH
PLANO/MATRIZ MVN-01774



VIOLETA
49



ROJO
07

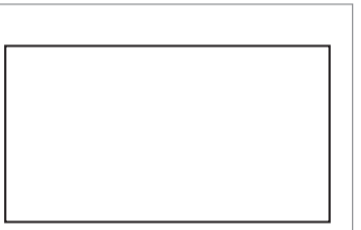



DEBIDO A LAS DIFERENCIAS INEVITABLES EN AJUSTES
DE PANTALLA LOS COLORES MOSTRADOS EN EL
BOCETO PUEDEN NO CORRESPONDER 100%

(SOLICITE ESTIRES DE COLORES PARA SU V°B°)

DISEÑADOR: Y. VERGARA
IDE: A. LOPEZ
VENDEDOR: C. FERNANDEZ

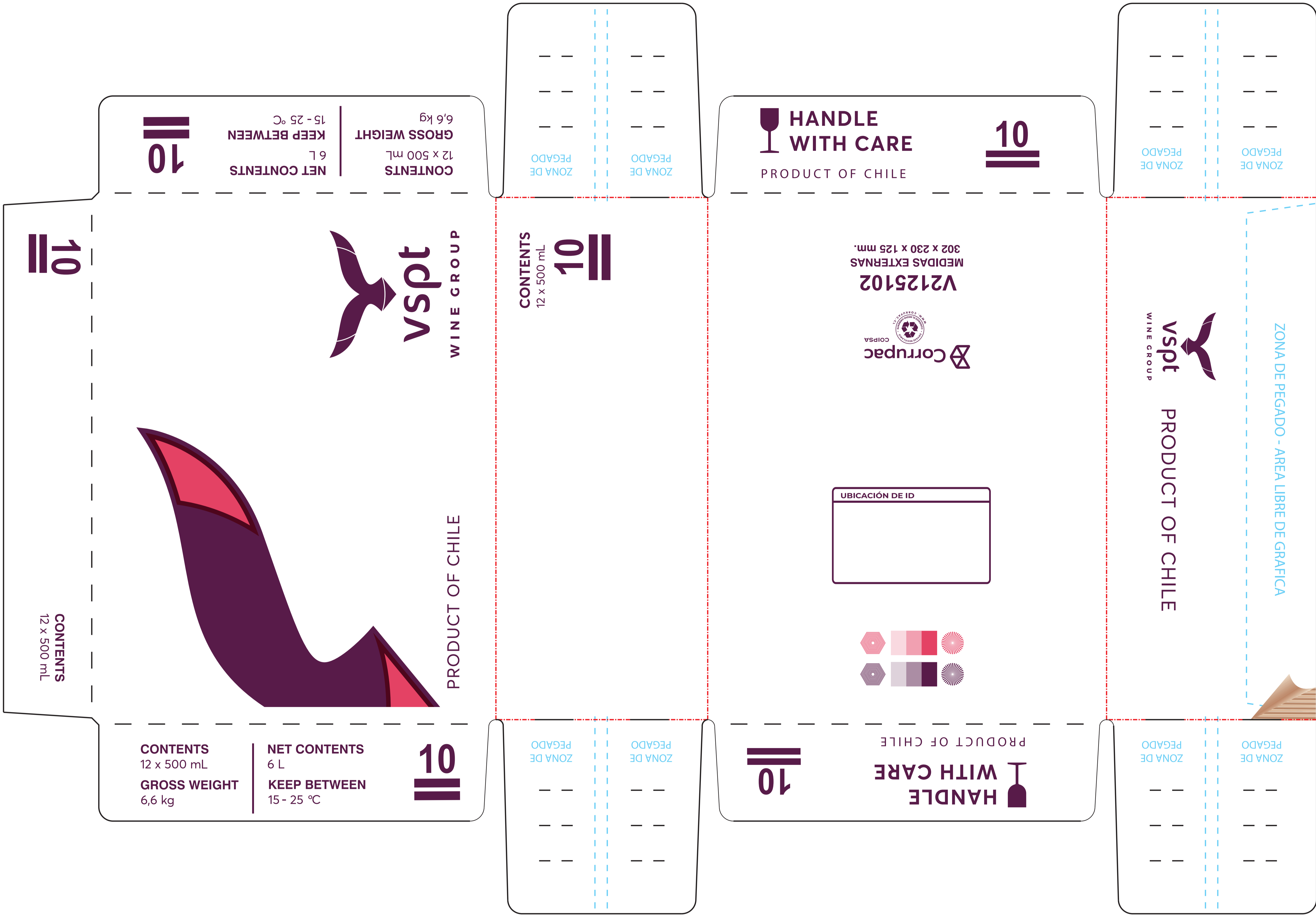

IMPORTANTE: CON SU VALIDEZ A ESTE BOCETO, USTED DA APROBACIÓN Y CONFORMIDAD A **1.-** DISEÑO Y DIMENSIONES **2.-** TEXTOS EN GENERAL **3.-** CÓDIGOS DE PRODUCTO Y DE BARRAS **4.-** COLORES: SE RECUERDA QUE LOS COLORES VISUALIZADOS EN ESTE ARTE CORRESPONDEN A UNA APROXIMACIÓN DE ESTOS, POR LO TANTO SI REQUIERE REVISAR EN ESPECÍFICO PUEDE EXIGIR ESTIRES DE COLOR. **5.-** LAS TRAMAS SON VISIBLES AL OJO HUMANO Y SE PRESENTARÁN EN LOS DISEÑOS POR IMPRESIÓN FLEXOGRÁFICA. **6.-** ESTA VISUALIZACIÓN ES DIGITAL POR LO TANTO DEBE CONSIDERAR QUE LA CAJA IMPRESA PUEDE PRESENTAR TRAPPING CUANDO DOS O MAS COLORES SE ENCUENTREN SUPERPUESTO EVITANDO EL FILO BLANCO.



DP-R-02 del 21-02-2012

APROBACIÓN HOJA 1/2

Página 1

Fecha de Emisión 24-01-2025

Fecha de Ingreso

FICHA TÉCNICA PRODUCTO

DPC N°: 4321

PADRON N°

CLIENTE VIÑA SAN PEDRO TARAPACA S.A.

RUT 91041000

DESC. PRODUCTO CB8 500X12 TR EXP V2

OBSERVACIONES

Item N°	N° Piezas	Item x Set	DPC		Cod. Cliente		Estilo		Descripcion Estilo
1	1	1	4321		0		410		WRAP AROUND
Largo Interior	Ancho interior	Alto Interior	Largo Exterior	Ancho Exterior	Alto Exterior	Tipo Cartón	Onda	Plano Original	
296	226	120	302	230	125	22LWH	B	MVN-01774	

Tolerancia dimensión interior (+/- 3 mm)

Tolerancia dimensión exterior (+/- 3 mm)

Datos Técnicos																							
Edge Crush Test (ECT) Valor Std. 41.3 Lbs/in	Espesor Std Valor Std. 3.0 mm	Resistencia a compresión BCT Min 219 Kgf																					
Peso Unitario Valor Std. 170 g Rango (+8%)	Gramaje Valor Std. 532 g/m² Rango (+8%)	Cobb Rango 25-45 g/m² g H₂O en 120 Seg																					
Características Impresión																							
Impresión SI NO X	Nro. Colores 2	Logo SI	Colores <table><tr><td></td><td></td><td></td><td></td><td></td><td></td><td></td><td></td><td></td><td></td><td></td><td></td><td></td><td></td><td></td><td></td><td></td><td></td><td></td><td></td></tr></table>																				
Características terminación																							
Tipo de Unión Lateral		Traslape																					
Código --	Descripción 0	Prolongación LP 0 mm	Ancho LP 0 mm																				
		Traslape mm																					
		Abertura mm																					
Recubrimiento																							
Código --		Descripción																					
Características Despacho																							
Paletizado	Paletizado Base	Paletizado																					
Dim. Pallet 1200X1000	Cod: 02DO	Cj. x Pqte. 50	Zuncho Primario 2																				
Dim. Bulto 1030 x 740 x 1050		Pqtes. Altura 7	Strech Film SI																				
PROTECCION DE BULTO INFERIOR Y SUPERIOR CON CARTÓN , ENVUELTO EN PERÍMETRO CON STRECH FILM		Pqtes. Base 2	Bolsa NO																				
		Total Cj. Pallet 700	Zuncho Cruzado 0																				
		Flejes x Pqte. NO	Amarr a Pallet SI																				

INFORMACIONES DE USO

Se recomienda almacenar en lugar fresco, seco, sin exposición a sol o agua y en condiciones de temperatura y humedad de 23°C +/- 2° y 50 %HR.
Siempre verifique que el producto a embalar no tenga exceso de agua para que no afecte el embalaje.
La caja siempre debe quedar dentro del pallet y apoyada sobre tablas en las 4 esquina
La caja esta diseñada para resistir en forma columnar, SI TRABA puede llegar a perder 50% de la resistencia de la caja. Para mitigar

A. LOPEZ

INGENIERO DE DISEÑO ESTRUCTURAL SENIOR

CORRUPAC S.A. - La Oración 1285, Parque de Negocios Enea, Pudahuel, Santiago

FICHA TÉCNICA PRODUCTO

DPC N°: **4321**

PADRON N°

CLIENTE VIÑA SAN PEDRO TARAPACA S.A.

DESC. PRODUCTO CB8 500X12 TR EXP V2

PLANO Y / O ARTE DEL PRODUCTO

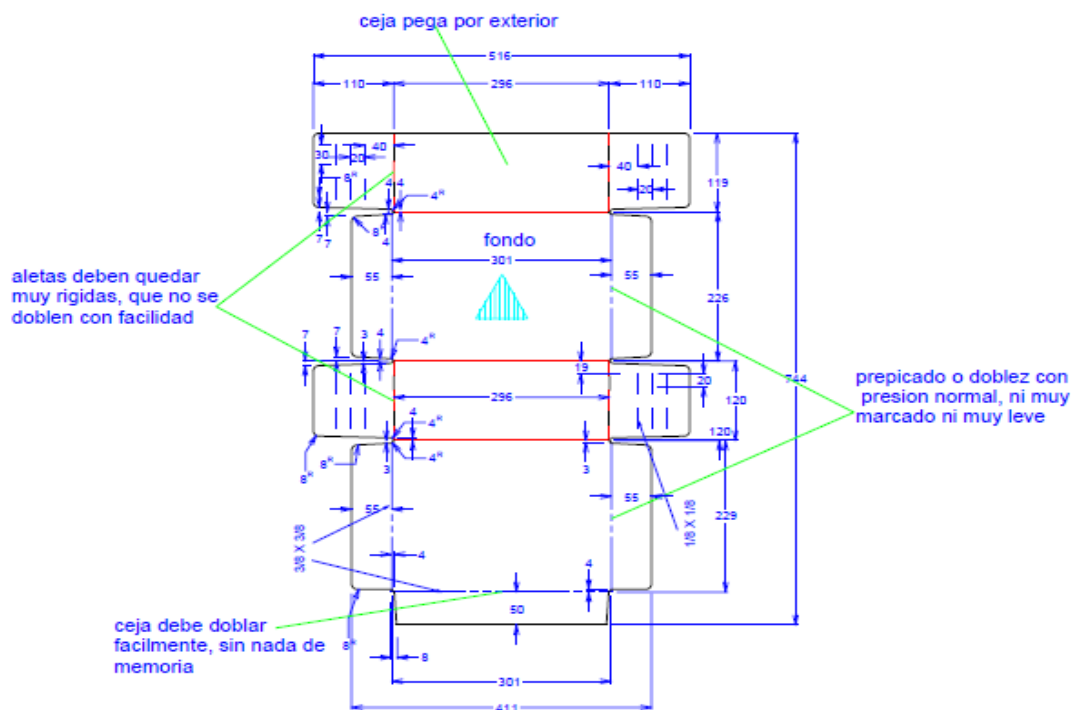

PARCIALES DEL PLANO
(APLICA SÓLO PARA CAJAS 201)

Parcial 1 ☐ Parcial 2 ☐ Parcial 3 ☐

A. LOPEZ
INGENIERO DE DISEÑO ESTRUCTURAL SENIOR

Ficha Técnica de Producto

Preliminar*

Fecha de Emisión: 30/10/25

Código
Revisión
Fecha

BRC-Registro N°211-BOT
07
13/10/2025

Información del Desarrollo

Cliente: VIÑA SAN PEDRO TARAPACA S.A.....

OT: 25813

Descripción: V2125102 CJ WA VSPT GEN 12x500ML

CAD: 356978

Armado: Maquina

Estilo: 406

Propiedades del Envase

Medidas Int. 291 x 222 x 116 [mm]
Medidas Ext. 303 x 231 x 122

BCT (min): 0 [Lbf]

Norma Tappi N°804
(en seco)

Propiedades del Cartón

ECT (min): 45 [Lbf/pulg]

Onda: B

Color: Blanco
(Liner exterior)

Norma Tappi N° 839
(medido sobre el cartón)

Observaciones: V2125102 CJ WA VSPT GEN 12x500ML

Plano Técnico

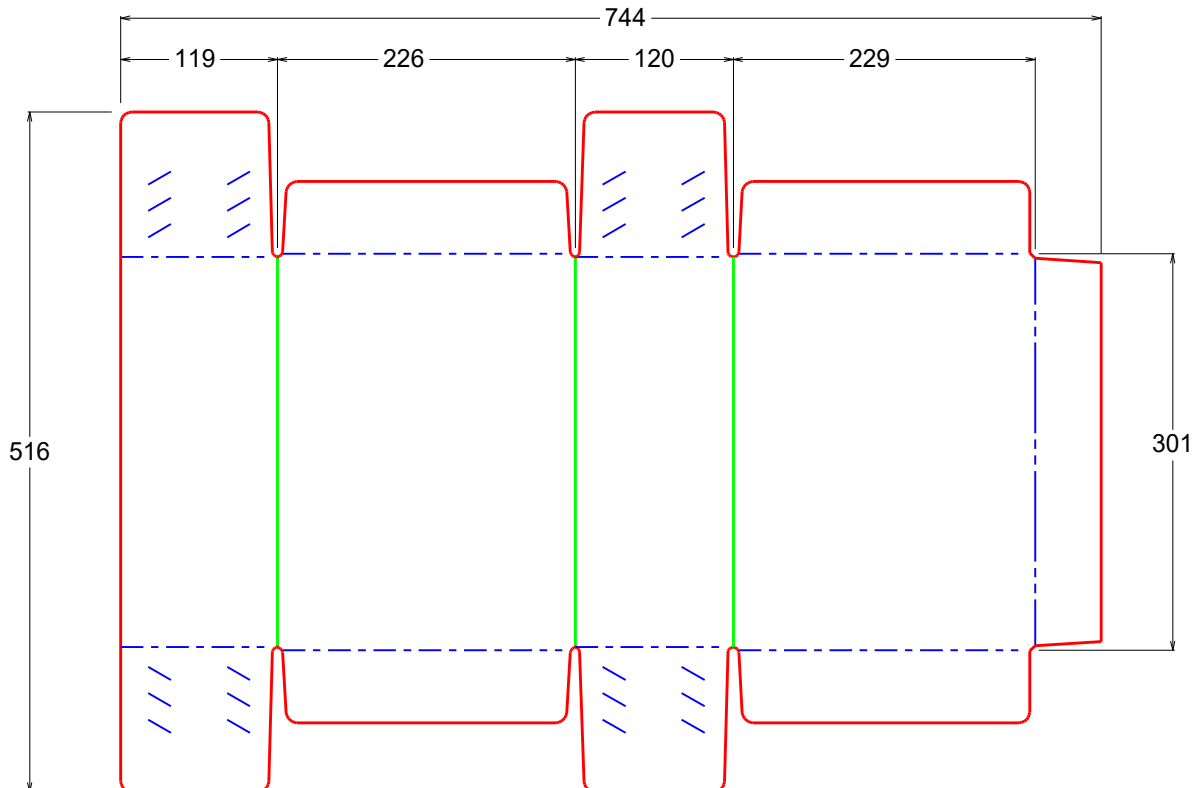

* Válida hasta tres meses desde su emisión.

Emitida por: Prado, Isaías

Plano Vista Interna

