

DP-R-06



VIÑA SAN PEDRO TARAPACA
S.A.

PD: ---
Nº DPC: 4313 VERSIÓN: 01

PRODUCTO: CB8 500X8 NAC

FECHA : 27-01-2025

MEDIDAS INT. 296 x 226 x 110
MEDIDAS EXT. 302 x 230 x 115
CARTÓN 22LWH
PLANO/MATRIZ MVN-01742

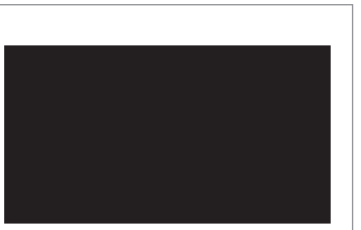
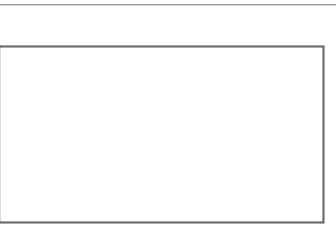
			
VIOLETA 49	ROJO 07	NEGRO 90	---

DEBIDO A LAS DIFERENCIAS INEVITABLES EN AJUSTES
DE PANTALLA LOS COLORES MOSTRADOS EN EL
BOCETO PUEDEN NO CORRESPONDER 100%
(SOLICITE ESTIRES DE COLORES PARA SU V°B°)

DISEÑADOR: Y. VERGARA
IDE: A. LOPEZ
VENDEDOR: C. FERNANDEZ

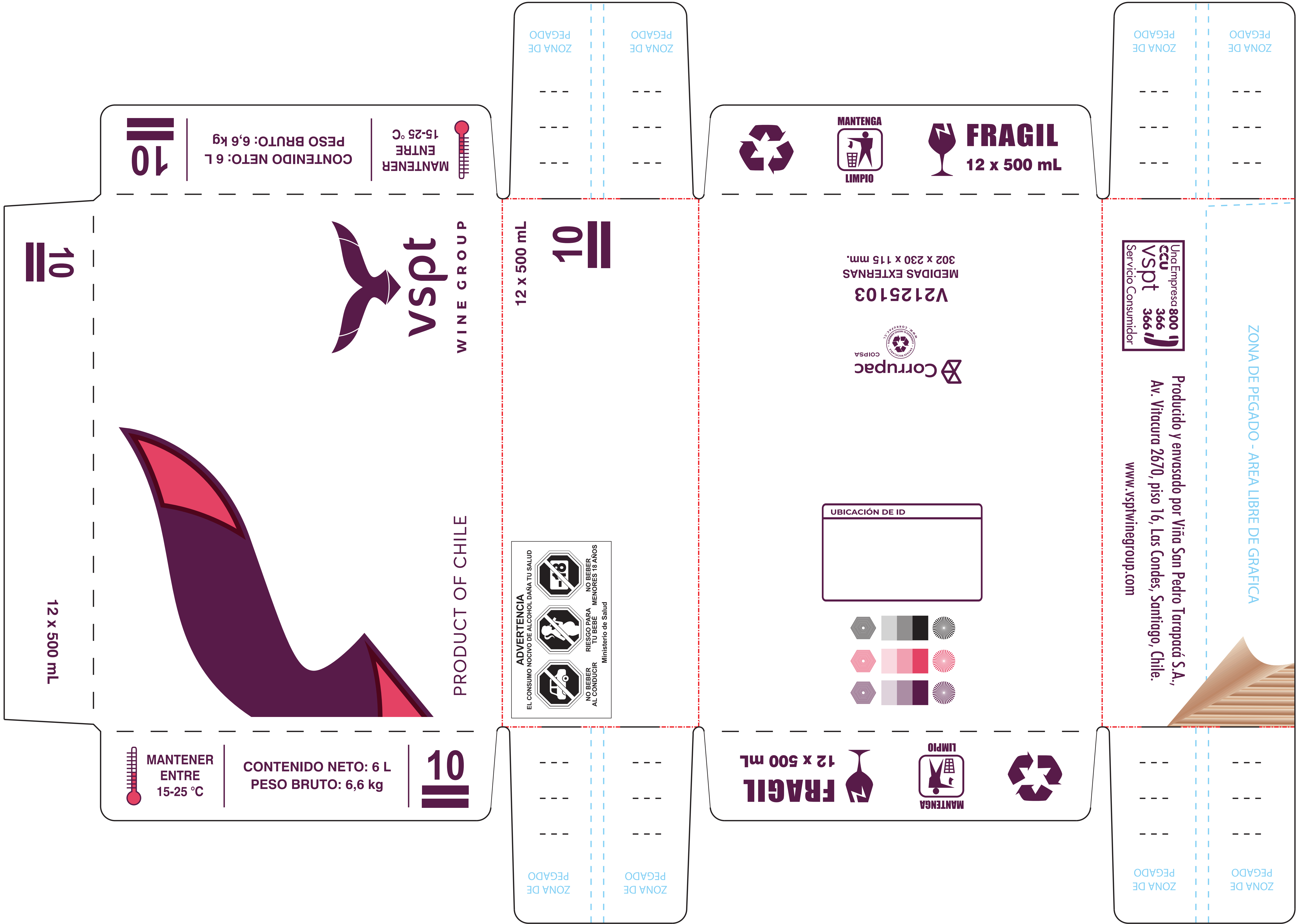

IMPORTANTE: CON SU VALIDEZ A ESTE BOCETO, USTED DA APROBACIÓN Y CONFORMIDAD A **1.-** DISEÑO Y DIMENSIONES **2.-** TEXTOS EN GENERAL **3.-** CÓDIGOS DE PRODUCTO Y DE BARRAS **4.-** COLORES: SE RECUERDA QUE LOS COLORES VISUALIZADOS EN ESTE ARTE CORRESPONDEN A UNA APROXIMACIÓN DE ESTOS, POR LO TANTO SI REQUIERE REVISAR EN ESPECÍFICO PUEDE EXIGIR ESTIRES DE COLOR. **5.-** LAS TRAMAS SON VISIBLES AL OJO HUMANO Y SE PRESENTARÁN EN LOS DISEÑOS POR IMPRESIÓN FLEXOGRÁFICA. **6.-** ESTA VISUALIZACIÓN ES DIGITAL POR LO TANTO DEBE CONSIDERAR QUE LA CAJA IMPRESA PUEDE PRESENTAR TRAPPING CUANDO DOS O MAS COLORES SE ENCUENTREN SUPERPUESTO EVITANDO EL FILO BLANCO.

PADRON N°

RUT 91041000

OBSERVACIONES

Tolerancia dimensión exterior (+/- 3 mm)

[illegible]

Page 10 of 10

Descripción

Amarr a Pallet

La caja esta diseñada para resistir en forma columnar, SI TRABA puede llegar a perder 50% de la resistencia de la caja. Para mitigar

INGENIERO DE DISEÑO ESTRUCTURAL SENIOR

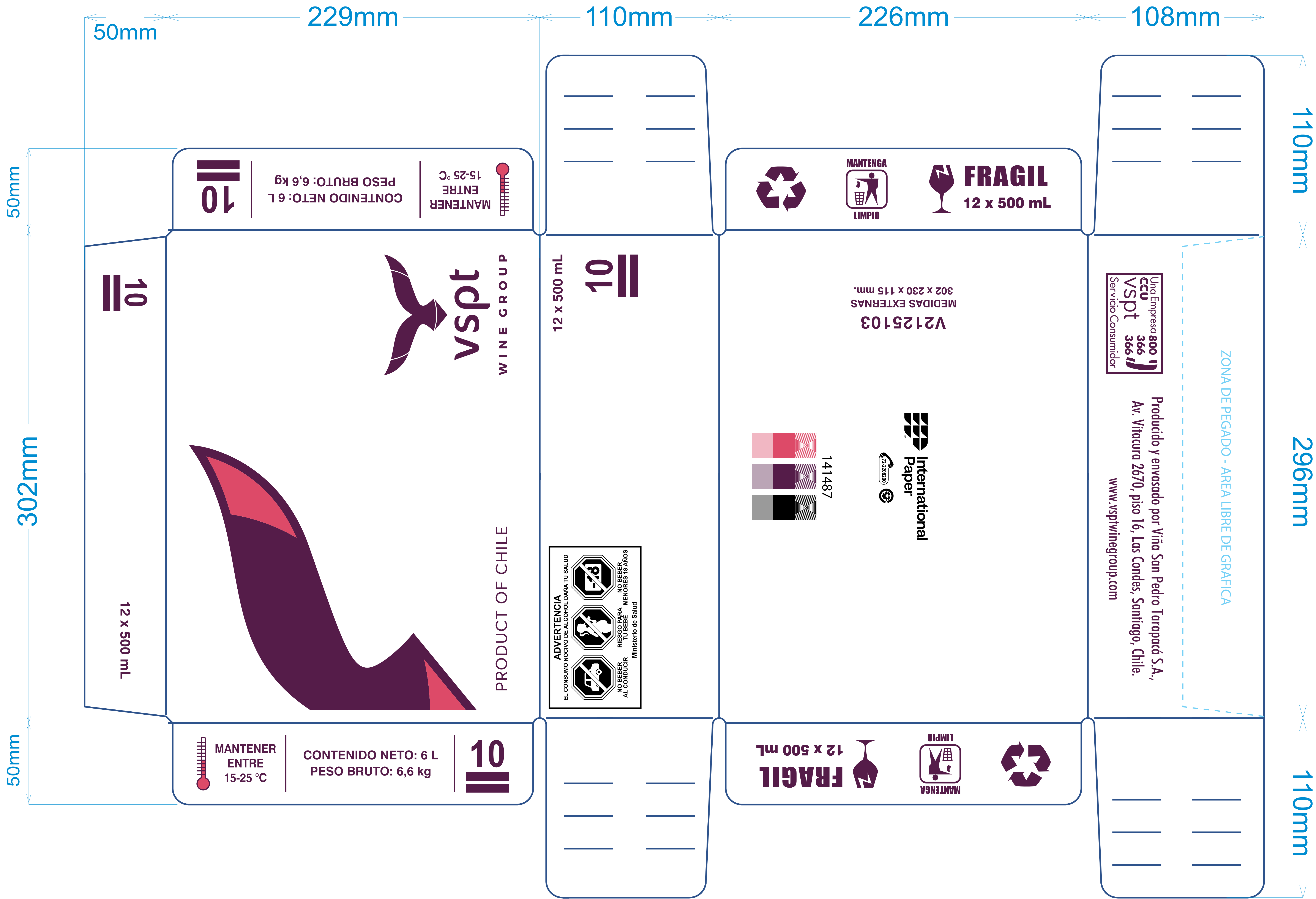

CLIENTE VIÑA SAN PEDRO TARAPACA S.A.	PRODUCTO VSPT 12x50 V2125103 WR CB8 GENERICA	Nº DISEÑO 141487 <small>159941-00</small>	DIMEN. INTERIORES 296 x 226 x 110	SECUENCIA DE COLORES SUGERIDA <div><div>1 ROJO 7400</div><div>2 PURPURA 49</div><div>3 NEGRO TRI</div><div>4 Color 00</div></div>	ASISCOM J.C.	International Paper Inocuidad	
OBSERVACIONES X		CAD . MATRIZ 00000	CARTÓN B 18WTR0	DISEÑADOR N.C	IDENTIFICAR PELIGROS CUANDO: Tintas, se incorpora nuevo aditivo?		SI NO X
CON SU APROBACIÓN UD. DA SU CONFORMIDAD A: DISEÑO, TEXTOS, COLORES, CÓDIGOS DE BARRAS, IMÁGENES,CARTÓN Y DIMENSIONES.		CM52 CLICHÉ 9.800 2 BOCAS	CÓDIGO DE BARRAS UTILIZADO <input type="radio"/> ITF 14 <input type="radio"/> EAN 13 <input type="radio"/> UPC(A) <input type="radio"/> CODE 128 <input type="radio"/> QR		¿Algún nuevo elemento como; Barníz, adhesivo, papel?		X
FORMATO DEL SIG + TÍTULO: PLANTILLA A ESCALA DEL DISEÑO + CODIGO DOCUMENTO: FO-DES-07 Fecha de Revisión: Noviembre 2016 + N° Revisión: 09 + N° Página: 1 de 1						¿Incorporación de nueva actividad o proceso?	X

Código	BRC-Registro N° 203
Revisión	04
Fecha	03-04-2025

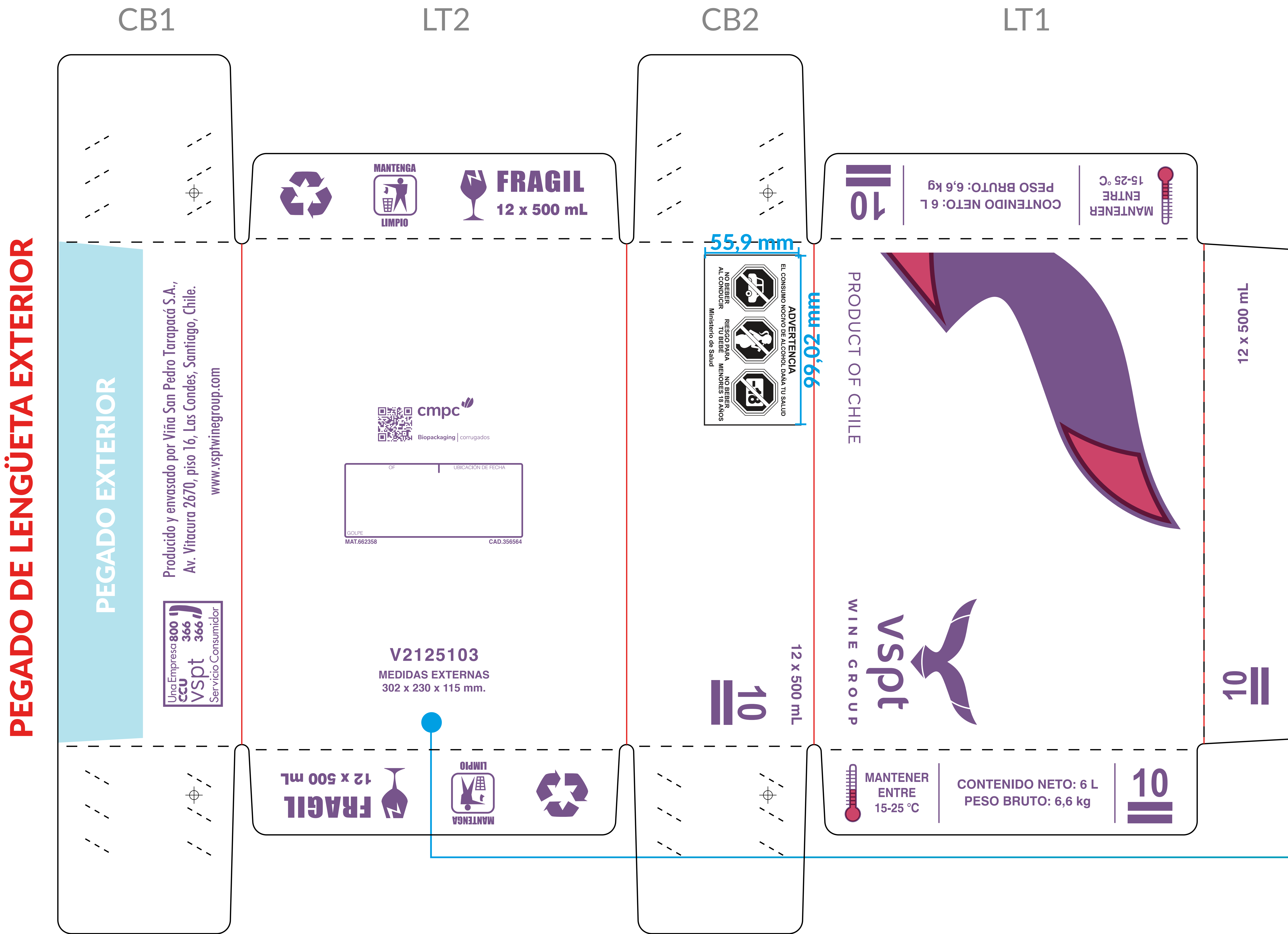

OBSERVACIONES

MEDIDAS EXTERNAS IMPRESAS SEGÚN SOLICITUD DEL CLIENTE, NO CORRESPONDEN A LA DEFINICIÓN DE CMPC

PEGADO LENGÜETA

PEGADO DE LENGÜETA EXTERIOR

cm

pc

IMPORTANTE: CON SU APROBACIÓN MEDIANTE CORREO, USTED DA CONFORMIDAD A: **1.-** DISEÑO Y DIMENSIONES. **2.-** TEXTOS EN GENERAL; CONTENIDOS, ROTULADOS, PESOS, CÓDIGOS DE PRODUCTO **3.-** ESQUEMAS DE PALETIZADO. **4.-** ADVERTENCIAS DE CUIDADOS. **5.-** CÓDIGOS DE BARRAS. **6.-** ZONAS PARA INK-JET, ETIQUETAS, CERESINADOS, BARNICES. **7.-** COLORES; SE RECUERDA QUE LOS COLORES VISUALIZADOS, CORRESPONDEN SOLO A UNA APROXIMACIÓN DE LOS TONOS EMPLEADOS EN EL PROCESO PRODUCTIVO. **8.-** LAS TRAMAS DE LOS COLORES SON VISIBLES AL OJO HUMANO Y SE PRESENTAN SIEMPRE CON UN BANDEO O "TABLA LAVANDERA", EFECTO INHERENTE A LA IMPRESIÓN DE TIPO FLEXOGRÁFICO APLICADO DE MANERA DIRECTA SOBRE CARTÓN CORRUGADO. **9.-** LA IMPRESIÓN DE PLANCHONES (EXTENSAS AREAS DE TINTA IMPRESA), PUEDEN PROVOCAR TRANSFERENCIA DE TINTA AL MOMENTO DE MANIPULAR LA CAJA.

Ficha Técnica de Producto

Preliminar*

Fecha de Emisión: 08/08/25

Código
Revisión
Fecha

BRC-Registro N°211-BOT
06
14/08/2023

Información del Desarrollo

Cliente: VIÑA SAN PEDRO TARAPACA S.A.....

OT: 24767

Descripción: V2125103 CJ WA VSPT GEN MN 12x500ML

CAD: 356564

Armado: Maquina

Estilo: 406

Propiedades del Envase

Medidas Int. 290 x 222 x 106 [mm]
Medidas Ext. 302 x 231 x 112

BCT (min): 0 [Lb]

Norma Tappi N°804
(en seco)

Propiedades del Cartón

ECT (min): 33 [Lbf/pulg]

Onda: B

Color: Blanco
(Liner exterior)

Norma Tappi N° 839
(medido sobre el cartón)

Observaciones: V2125103 CJ WA VSPT GEN MN 12x500ML

Plano Técnico

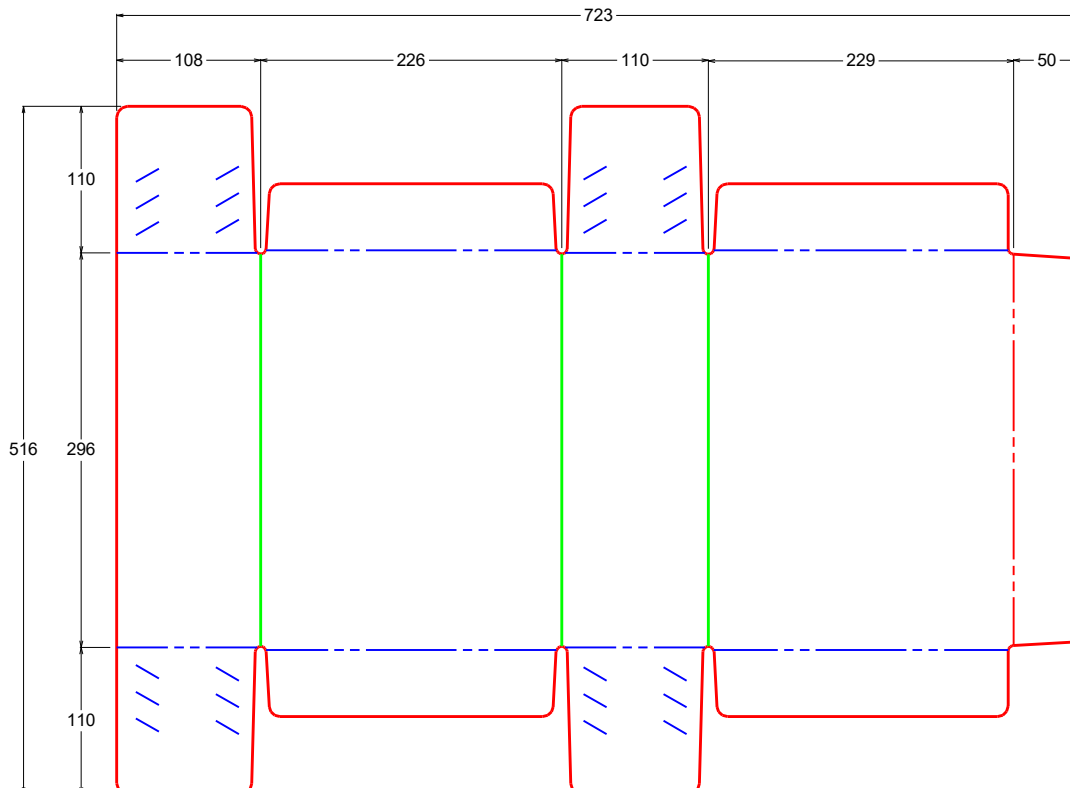

* Válida hasta tres meses desde su emisión.

Emitida por: Machuca, Fernando

Plano Vista Interna

