

CB1

LT2

CB2

LT1

Chile

Producto chileno  
Product of Chile  
6 x 750 ml / 4.5 w.l.  
Gross Weight 7.5 kg



Reserva



VIÑAMAR

Chile

Producto chileno  
Product of Chile  
6 x 750 ml / 4.5 w.l.  
Gross Weight 7.5 kg



Reserva



VIÑAMAR



V2235663



### MOTIVO DE LA NUEVA VERSION: CAMBIA CLICHÉ COLOR AZUL 300

DEPARTAMENTO DE ARTE

CAD:

ADVERTENCIA: Los colores utilizados en este diseño, corresponden a una aproximación de las tintas empleadas en el proceso de producción.

GUIA DE COLOR

X GOLPE

DISTORSIÓN

%

CARTON

40L

ONDA



ESCALA

1 : 2.5

OBSERVACIONES

CLIENTE

VIÑA MAR S.A.

N° SAP

EN513628-1  
VERSION: 3

DIMENSION INTERIOR (mm)

249 X 166 X 298

COLOR

AZUL 300  
GRIS 979

% TINTA

15  
5

PRODUCTO

CJA. CART. 6X750  
VIÑA MAR RE  
CELESTE

VENDEDOR

MARIA PIA ZUÑIGA

DIBUJANTE

CARMINE MAISTO

FECHA

09/06/11

Con su firma, Ud. da su conformidad al diseño, texto y dimensiones del embalaje

FECHA

V° B°

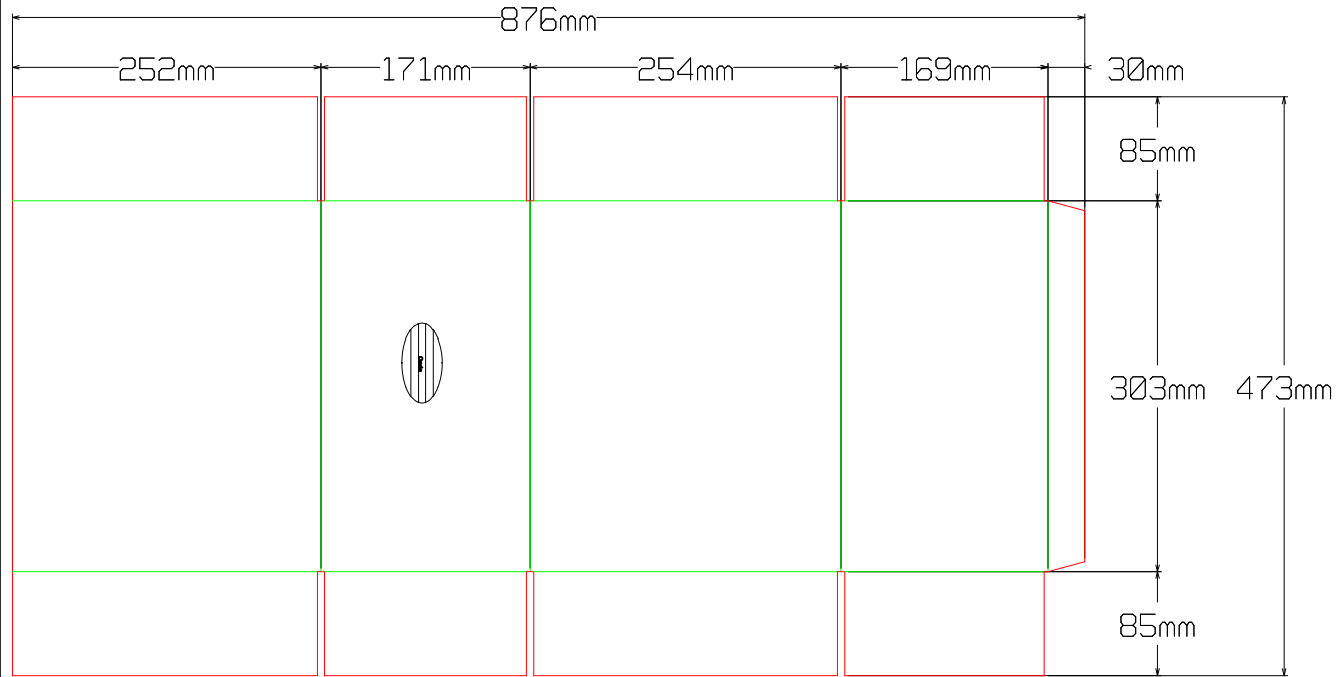

**CAD**

EN513628-1

**Medidas Interiores 249 x 166 x 298**

**Estilo 201**

**Tipo Onda B**

**1) Tamaño Area 0,00mm**

**2) Tamaño Real 405.436,85sq mm**

<b>Recorte</b>	(mm)
<b>Característico (1-2+Adic.)</b>	
<b>Adicional</b>	

<b>Vista</b>	<b>INT.</b> <input checked="" type="checkbox"/>	<b>EXT.</b> <input type="checkbox"/>
--------------	--	---

<b>Posicion Lengüeta</b>	<b>Cabezal</b> <input checked="" type="checkbox"/>	<b>Lateral</b> <input type="checkbox"/>
--------------------------	---	--

<b>Generado</b>	<b>Aprobado</b>
<b>FDO.MACHUCA</b>	<b>FDO.MACHUCA</b>

**PADRON EN513628-1**

**Date: 07-09-2004**

**Time: 10:00:01**

**ENVASES ROBLE ALTO Ltda**  
Departamento de Ingeniería y Desarrollo

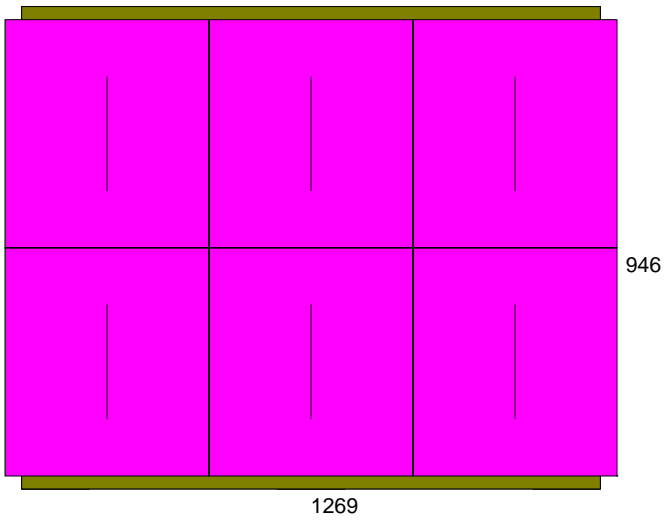

## RA-2 (1,20 x 1,00) 1200x1000x150

	Cartón (DE)	Embalaje (DE)	Unidad Carga (Incl. Pal)
Ln:	423.00 mm	473 mm	1269 mm
Ancho:	473.00 mm	423 mm	946 mm
Ht:	6.00 mm	150 mm	1350 mm
Neto:	0.00 g	0.000 kg	0.000 kg
Peso:	0.00 g	0.501 kg	39.064 kg
Vol.:	1.2 l	0.0300 m3	1.6206 m3
	Altura Vert	Altura Vert	
Cartón:		25	1200
Embalaje:			48
Eficiencia Area:		100.0 %	100.0 %
Eficiencia Volumetrica:		100.0 %	96.0 %
Cajas por Nivel:			6
Altura/Palet:			8
Modelo:		1x1x25	Columna

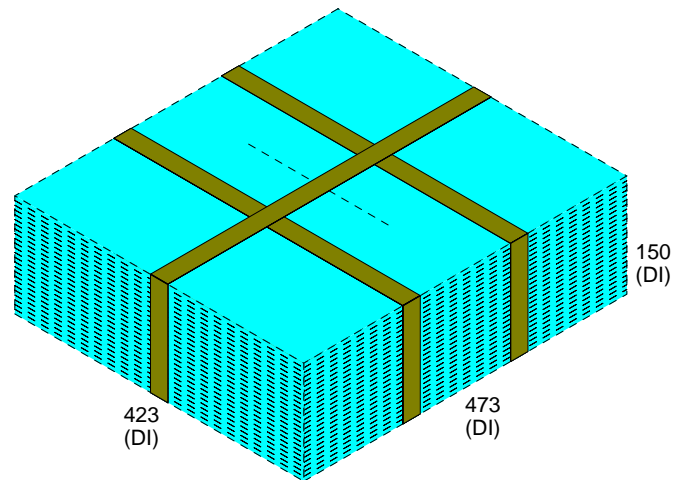
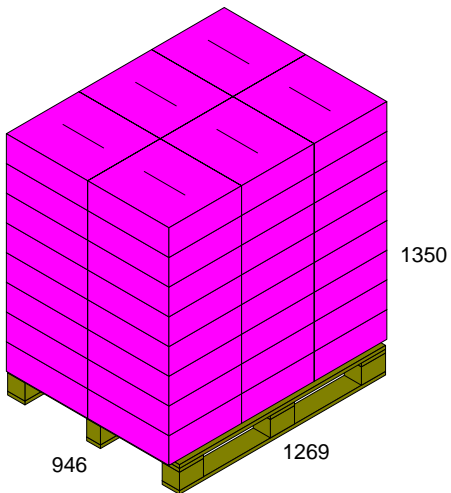

Notas: