

SECCIÓN A-A
(UNO AL FRENTE, DOS ATRAS) ESC. 1:1

[illegible]

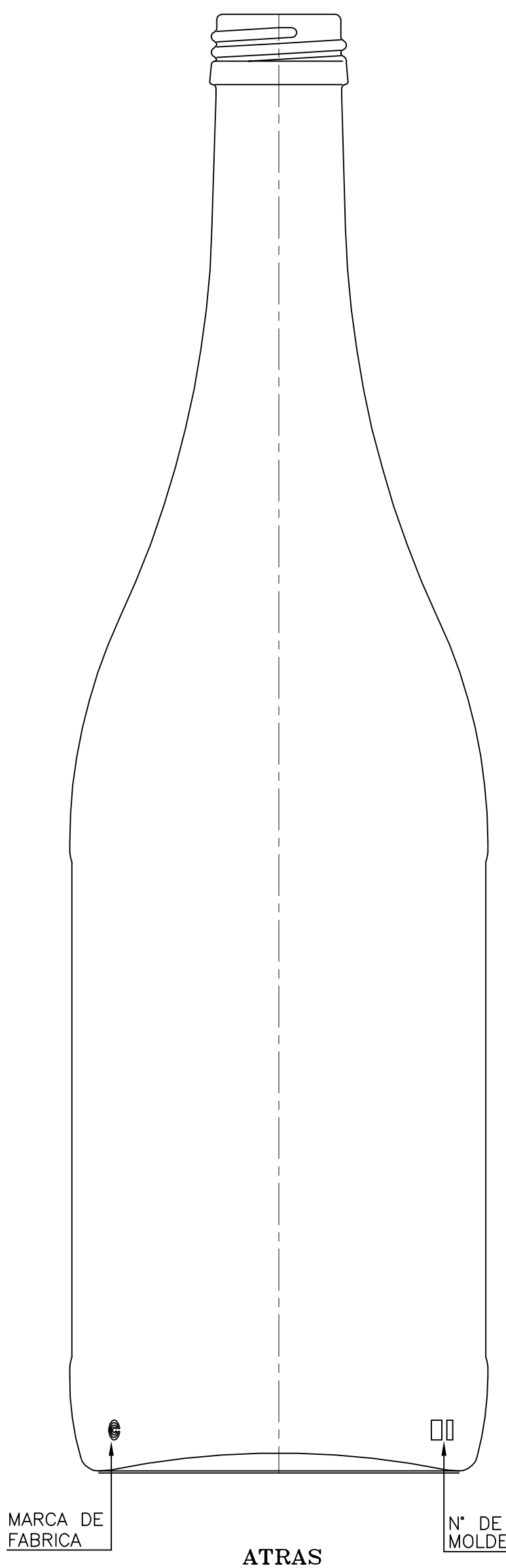

DETALLE DEL GRABADO
EN DESARROLLO
ESC. 2:1

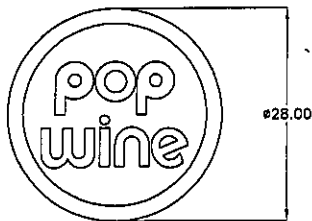
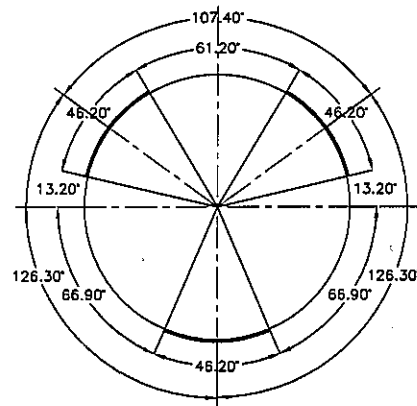

SECCIÓN A-A
(UNO AL FRENTE, DOS ATRAS) ESC. 1:1

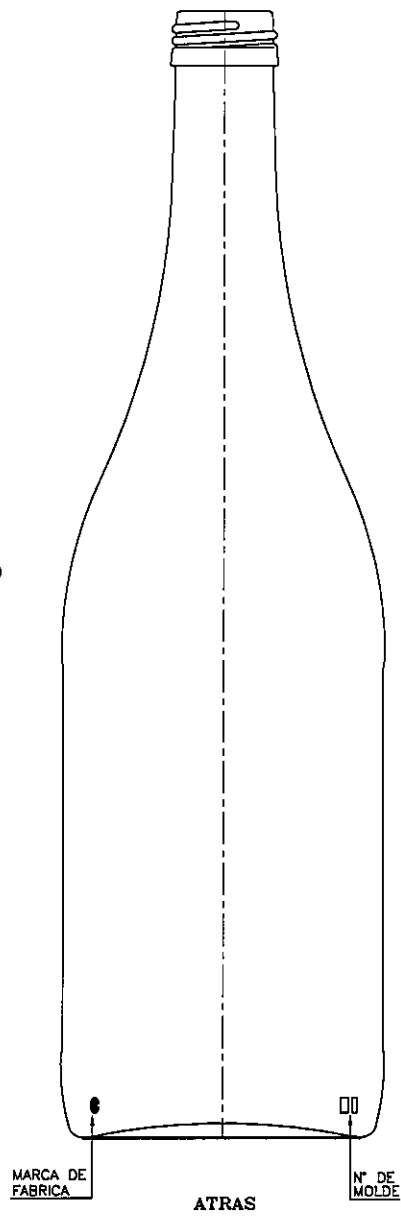
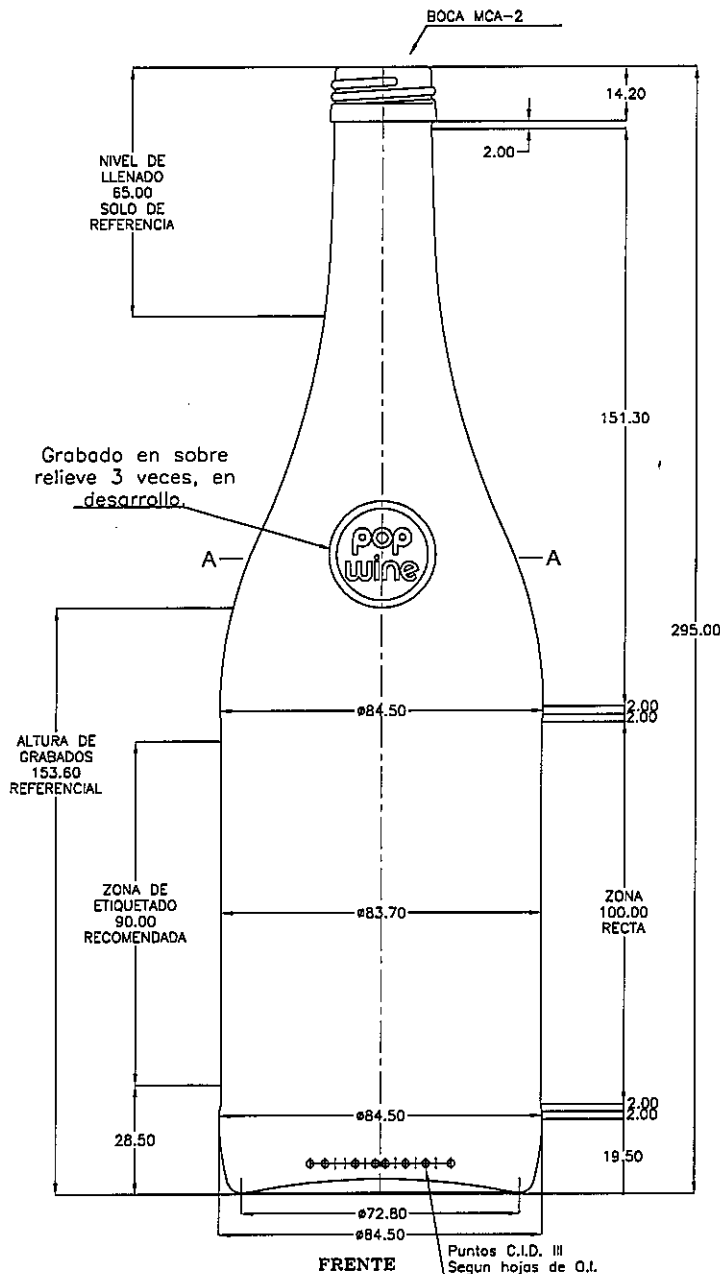

FRENTE

ATRAS

Puntos C.I.D. III
Segun hojas de O.I.
GS-217 y GS-220

Nº	FECHA	MODIFICACIONES	DIB.
PLANO APROBADO:			
Aprueba Cliente	Firma	Fecha	
Aprueba Cliente	Firma	Fecha	

NOTAS:
1. PESO EN GRS. Y DIMENSIONES EN MM. SOLO DE REFERENCIA.
2. NIVEL DE LLENADO PUEDE SER AJUSTADO DESPUÉS DE LA PRIMERA FABRICACIÓN.

Cristalchile		DISEÑO A DESARROLLO DE PRODUCTOS	
Proyecto			
Manquehuito 800 SC D13			
Peso Ref:	Máq.:	DIB.:	MRES
505 g	F	14.02.2014	
Cap. Util	Color:	Factor	Tip angle
800 cc	Blanco	2.399	18.90°
Cap. Reb.	Escala:	Esbeltez	Nº Plano:
822 cc	1:1	0.247	
DIB/PROY/2013		C2013036L	

4/03/2014
To [signature]

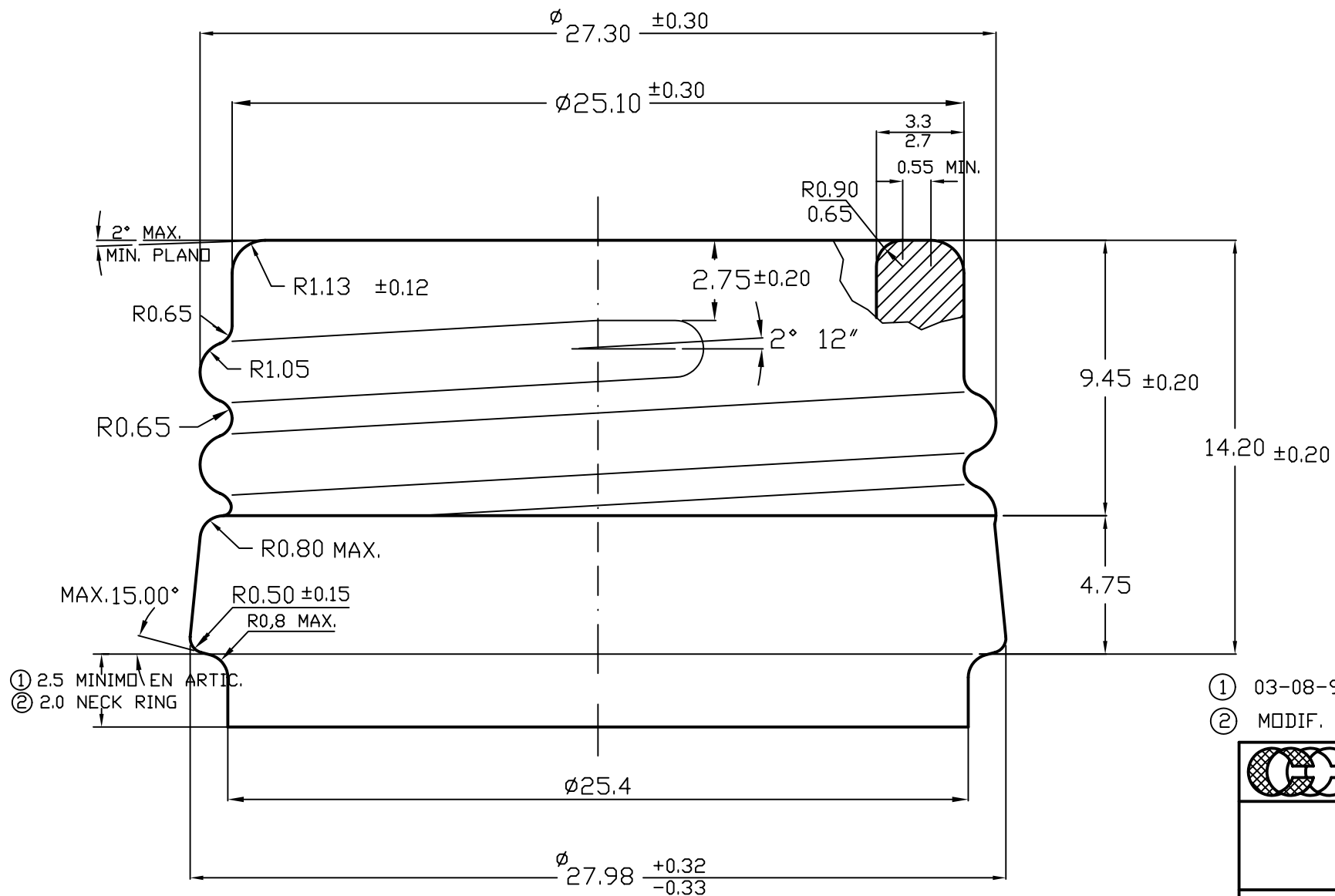

PASO=8 HILOS X 1"

NOTA: REEMPLAZA A PLANO
N° ST-B-056
DE FECHA 17/8/88

- ① 03-08-98 SE AGREGA
- ② MODIF. 7-8-91

 CRISTALCHILE		
BOCA M.C.A. 2		
	ESC. 5 : 1	DIB. L.C.G.
	FECHA 5-9-88	REV. R.M.E.
OBSERV.		
EQUIVALENTE A PLANO DE METAL CLOSURE LTD. N° K 102654 DEL 6-7-78		N°ST-B-056-1
		N°CAD: DIB\BOCAS\MCA2