



Zona / País LATAM
Importador Colombia / El Salvador

Código V2235788
Descripción ENVASE-TETRA_SLIM-CUAT_CUMBR-BLANCO-1000CC-(°_FIJO)-(CCU)
Línea Cuatro Cumbres
Formato 1000 cc

Fecha 21/07/14

GRADO ALCOHÓLICO FIJO 11,5° G.L.

COLOMBIA: Importado y Distribuido por John Restrepo A. y Cia. S.A., Carrera 42 # 86 - 35 Autopista Sur. Tel. (4) 511 3840 - Itagüí - Antioquia.
Registro Sanitario N° INVIMA 2003L-0001006 R1
EL SALVADOR: Importador exclusivo: Crio Inversiones S.A. de C.V. Tel: (503) 2524-6600. Reg. N° 20650.
EL CONSUMO EXCESIVO DE ESTE PRODUCTO ES DAÑINO PARA LA SALUD Y CREA ADICCIÓN. SE PROHÍBE SU VENTA A MENORES DE 18 AÑOS.

11,5° G.L. / %VOL.

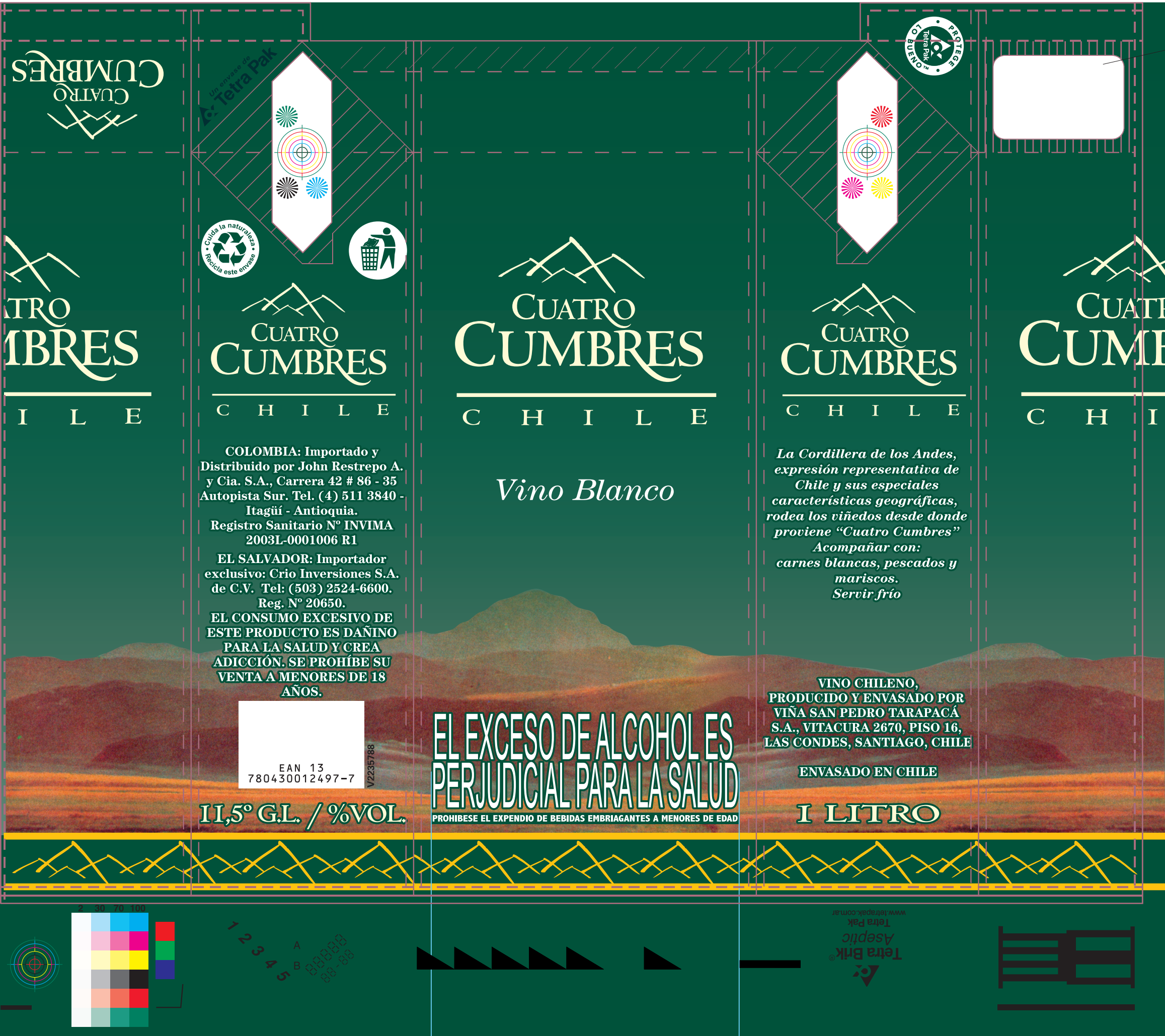

ReCap

La Cordillera de los Andes, expresión representativa de Chile y sus especiales características geográficas, rodea los viñedos desde donde proviene “Cuatro Cumbres”
Acompañar con: carnes blancas, pescados y mariscos.
Servir frío

VINO CHILENO, PRODUCIDO Y ENVASADO POR VIÑA SAN PEDRO TARAPACÁ S.A., VITACURA 2670, PISO 16, LAS CONDES, SANTIAGO, CHILE

ENVASADO EN CHILE

I LITRO

90 x 195,5 mm = 17595
10% superficie total = 1759,5
80 x 25 mm = 2000

Medidas (ancho x alto) 306 x 272 mm. (aprox.)

Papel Cartón

Terminaciones Termolaminado

Impresión Offset

Colores



CMYK



P 343 C

Recursos