

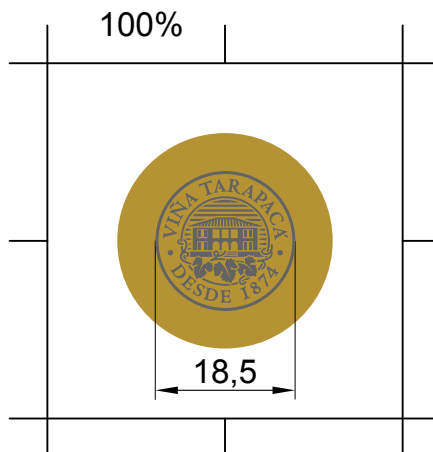

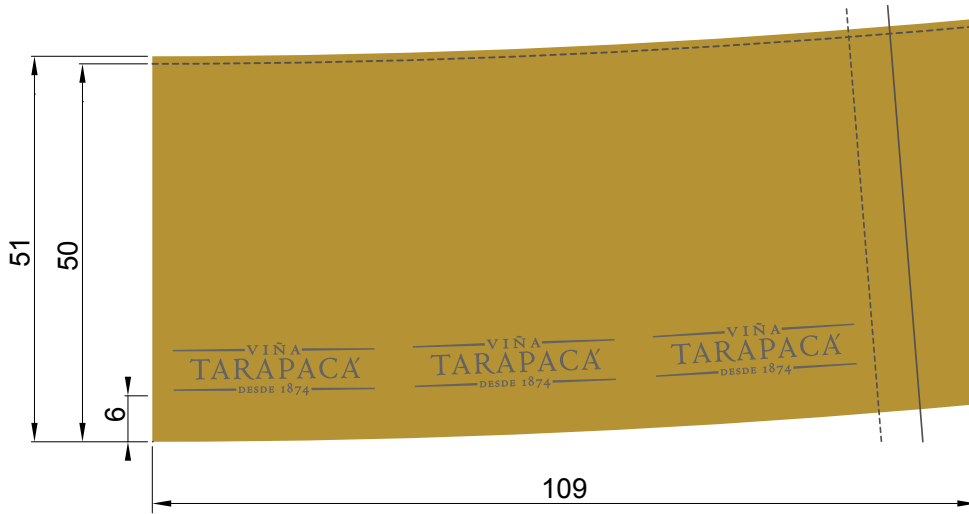



CLIENTE: VSPT		PROYECTO: CÁPSULAS TARAPACÁ DORADAS 29,25/50	
OIP:	Fecha OIP:	Código cliente: V2279795	Código interno:
OBS:			



	FALDA	CABEZA	
	ALUTIN	ALUMINIO 80	CUÑO SECO: NO
MEDIDA: 29,25/50 mm	HOTSTAMPING: SI	HOTSTAMPING: SI	RELIEVE TINTA: NO
RADIO 1200 mm	DESARROLLO: --mm	DESARROLLO: -- mm	GENERAL
FIRMA DES. :	GRABADO: --mm	GRABADO: -- mm	ABREFÁCIL: NO
FIRMA SUP. :	BANDAS: --	BANDAS: --	ESCOTE: SI
	COLORES FALDA	COLORES CABEZA	GOFRADO: --
	 ORC005  FOLIA GRAFITO MTS-377	 ORC005  FOLIA GRAFITO MTS-377	NOTAS
			ESCALA 1:1 mm
			REV. A
FECHA ARTE: 13/06/18			

CLIENTE: VIÑA SAN PEDRO TARAPACÁ S.A.

CÁPSULAS: ALUTIN DORADA TARAPACA 29,25X50 MM

CODIGO CLIENTE: V2279795

CODIGO LAFITTE: CH014-30-10

DIMENSIONES: 29,25 x 50,00

FECHA CREACIÓN: 22-07-20

DISEÑO

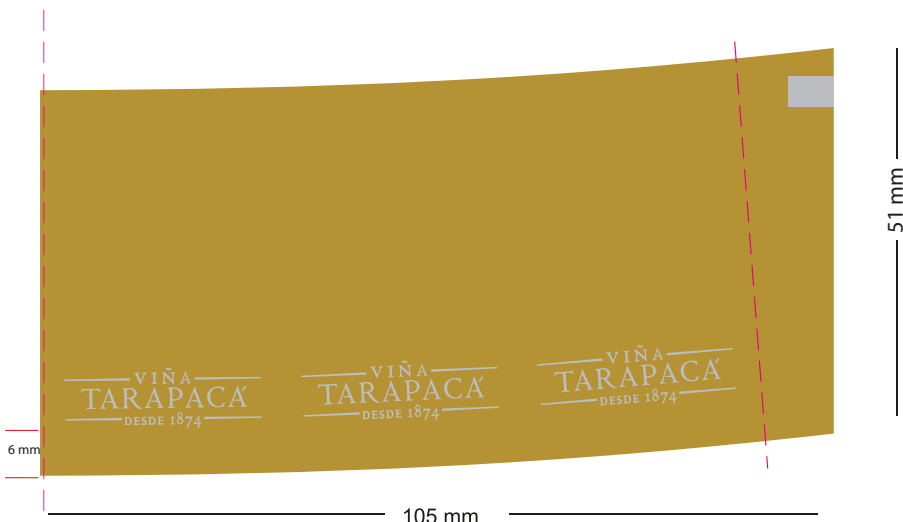

DEFINICIÓN GEOMETRICA

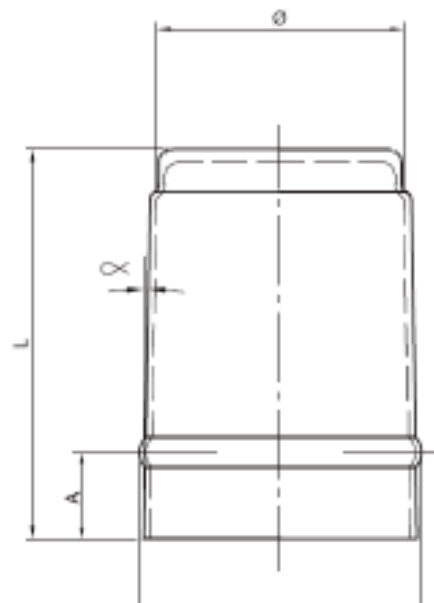

PARAMETROS	SIGNOS	VALORES mm	TOLER. mm
Diámetro	Ø	29,25	-----
Longitud	L	50,00	± 1
Conicidad	α	-----	
Altura anillo	A	17	± 1.5
Altura Decoración		6 mm	± 1

MATERIALES:

Falda: ALUTIN
Cabeza: AL (80 µ)

EMBALAJE:

Cápsulas / Caja 3480

COLOR

FALDA

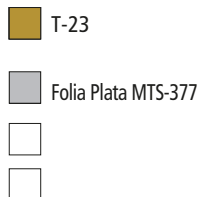

CABEZA

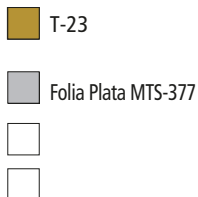

DECORACIÓN

FALDA

- Fondo T-23.
- 3 veces texto "VIÑA TARAPACÁ" aplicado en Folia Plata MTS-377 a 6 mm de la base.

CABEZA :

- ☒ SIN RELIEVE (SOLO FOLIA)
- ☐ CUÑO SECO
- ☐ RELIEVE + FOLIA
- ☐ CILINDRO (TINTA SIN RELIEVE)
- ☐ LISA

EMITIDO POR:
Christian Rojas S.
Diseño y Desarrollo

REVISADO POR DEPTO. TÉCNICO

APROBACIÓN DE CLIENTE VIA CORREO: