

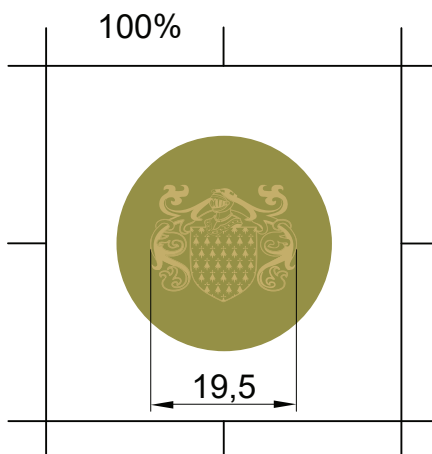

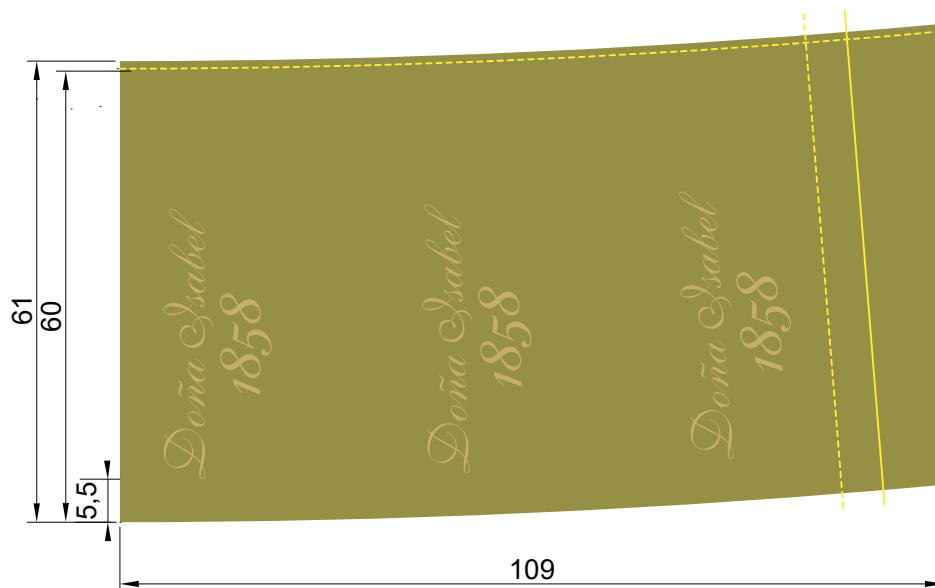



CLIENTE: VIÑA SAN PEDRO TARAPACÁ S.A		PROYECTO: CÁPSULAS DOÑA ISABEL	
OIP:	Fecha OIP:	Código cliente: V2280319	Código interno:
OBS:	CAP-ALUTIN-DOÑA_ISABEL-29,25X60-BOC-9-27A		



	FALDA	CABEZA	
	ALUTIN	ALUMINIO	CUÑO SECO: NO
	HOTSTAMPING: SI	HOTSTAMPING: SI	RELIEVE TINTA: NO
	DESARROLLO: -- mm	DESARROLLO: --	GENERAL
MEDIDA: 29,25/60 mm	GRABADO: -- mm	GRABADO: --mm	ABREFÁCIL: NO
RADIO 1200 mm	BANDAS: --	BANDAS: --	ESCOTE: SI
	COLORES FALDA	COLORES CABEZA	GOFRADO: --
	 ORC002  FOLIA ORO MTS-385	 ORC002  FOLIA ORO MTS-385	NOTAS
			ESCALA 1:1 mm
			REV. B
FECHA ARTE: 15/05/19			

CLIENTE: VIÑA SAN PEDRO TARAPACÁ S.A.

CÁPSULAS: DORADA DOÑA ISABEL

CODIGO CLIENTE: V2280319

CODIGO LAFITTE: CH014-30-16

DIMENSIONES: 29,25 x 60,00

FECHA CREACIÓN: 23-02-21

DISEÑO

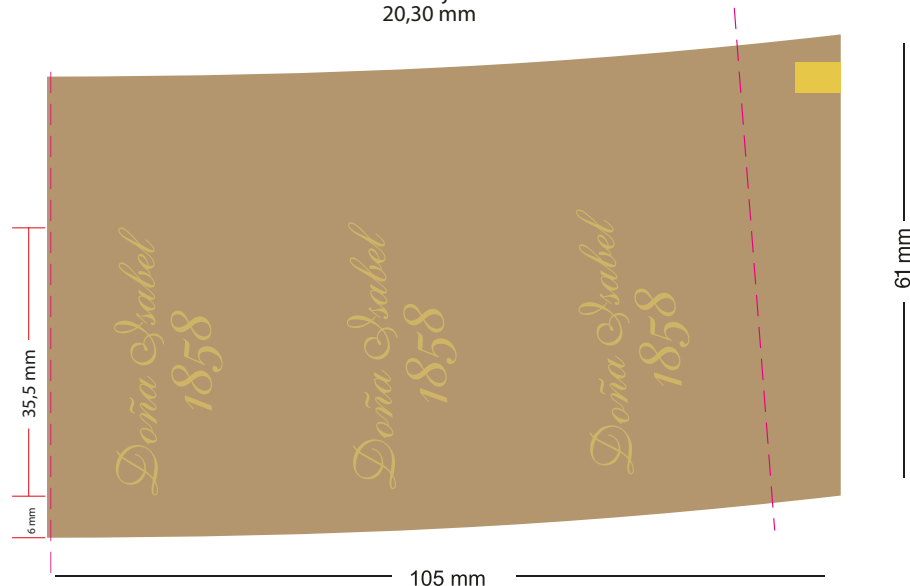
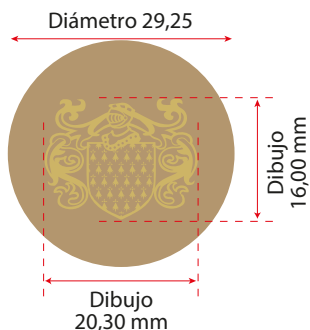

DEFINICIÓN GEOMETRICA

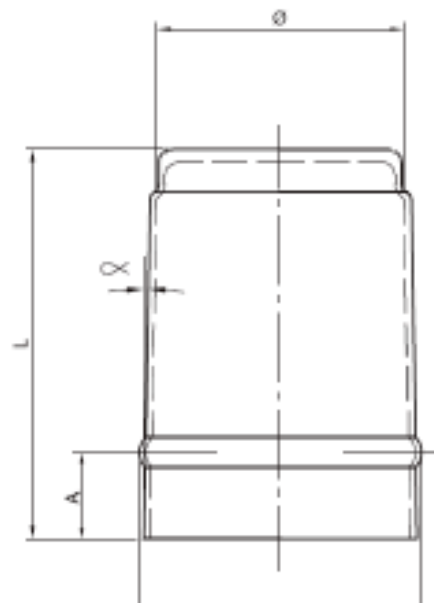

PARAMETROS	SIGNOS	VALORES mm	TOLER. mm
Diámetro	Ø	29,25	-----
Longitud	L	60,00	± 1
Conicidad		-----	
Altura anillo	A	17	± 1.5
Altura Decoración		6 mm	± 1

MATERIALES:

Falda: ALUTIN
Cabeza: AL (80 µ)

EMBALAJE:

Cápsulas / Caja 3480

COLOR

FALDA

- T-652
- Folia MTS 385
-
-

CABEZA

- T-652
- Folia MTS 385
-
-

DECORACIÓN

FALDA

- Fondo Color T-652.
- 3 veces texto "Doña Isabel 1858" aplicado en Folia MTS 385 a 6 mm de la base.

CABEZA :

- ☒ SIN RELIEVE (SOLO FOLIA)
- ☐ CUÑO SECO
- ☐ RELIEVE + FOLIA
- ☐ CILINDRO (TINTA SIN RELIEVE)
- ☐ LISA

EMITIDO POR:
Christian Rojas S.
Diseño y Desarrollo

REVISADO POR DEPTO. TÉCNICO

APROBACIÓN DE CLIENTE VIA CORREO: