

Medidas:  
207 x 114 mm

Barniz:  
Verniz Fosco Mate

Soporte:  
Aluminio

Sist. de Imp.:  
Dry Off-Set HD

Tipo de Lata:  
350ml SDN

Colores Genéricos:  
 base Blanco (OPACO)  
 Negro  
 P 1807 C  
 P 874 C  
 P 1935 C  
 P 7495 C

Terminaciones  
 barniz completo

Código Lata:  
**V2281147** LATAS-GATO\_DULCE-BO-FT-350-NAC

ZONAS APLICACIÓN TINTA "TIPO METAL"



BASE BLANCA



CALCULO DE SUPERFICIE:

103,5 x 114 mm = 11.799 mm  
 15% superficie total = 1.796 mm  
 30% superficie = 3.539  
 superficie 62 x 35 mm = 2.170 mm  
 (escala de advertencia a 100% tamaño original)



ADVERTENCIA LEGAL al 100%

Para envases ≤ 1,5 lt  
 (máximo 8 caracteres x cm)

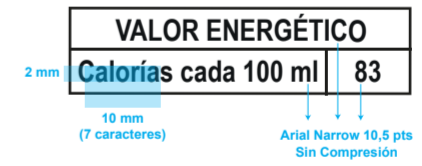

50% LATA  
 (CONSIDERADO CONTRA)





# Ball

PDF APROVAÇÃO  
PRODUÇÃO INDUSTRIAL

PDF APROBACIÓN  
PRODUCCIÓN INDUSTRIAL

PDF APPROVAL  
INDUSTRIAL PRODUCTION

## TERMO DE RESPONSABILIDADE

A BALL informa que a arte-final, presente na página dois deste documento foi alterada por solicitação do cliente e/ou para atender as necessidades técnicas de impressão em latas de alumínio.

Para que as placas sejam enviadas para impressão em linha industrial, o CLIENTE precisa aprovar a página dois desse PDF.

Ao aprovar este PDF, o CLIENTE declara que todos os textos legais e complementares foram revisados e estão corretos, podendo as placas serem enviadas para a produção. Sendo assim, após a impressão em escala industrial e a lata produzida de acordo com o PDF aprovado, o CLIENTE assume o compromisso de não reivindicar, judicial ou extrajudicialmente da BALL qualquer descumprimento de obrigação, dano ou prejuízo que venha a sofrer, independente de sua natureza.

## DECLARACIÓN DE RESPONSABILIDAD

BALL informa que el arte final, presentado en la pagina dos de este documento fue alterado por solicitud del cliente o para atender las necesidades técnicas de impresión en latas de aluminio.

Para que las placas sean trabajadas y enviadas para impresión en línea industrial, es necesario que el CLIENTE apruebe la pagina dos de este PDF.

Al aprobar este PDF, el CLIENTE declara que todos los textos legales y complementarios fueron revisados y están correctos, pudiendo las placas ser enviadas para producción. Siendo así, después de la impresión en escala industrial y la lata producida de acuerdo con el PDF aprobado, el CLIENTE asume el compromiso de no reivindicar, judicial o extrajudicial a BALL por cualquier incumplimiento de obligación, daño o perjuicio que venga a sufrir, independiente de su naturaleza.

## TERMS OF RESPONSIBILITY

BALL informs that the artwork, present on page two of this document has been changed by the customer's request and/or to attend any technical needs of printing on aluminum cans.

In order to the printing plates be sent for production on an industrial line, the CUSTOMER must approve page two of this PDF.

After approving this PDF, the CUSTOMER declares that all legal and complementary texts have been reviewed and are correct, and the printing plates may be sent to production. Therefore, after printing on an industrial scale and the can produced in accordance with the approved PDF, the CUSTOMER undertakes not to claim, judicially or extrajudicially BALL for any breach of obligation, damage or loss that it may suffer, regardless of its nature.

BALL NO SERÁ RESPONSABLE, DESPUÉS DE LA APROBACIÓN DEL PDF POR EL CLIENTE, POR CUALQUIER ERROR, OMISIÓN, ETC., NO PERCEBIDAS POR EL MISMO. EN LA PREPARACIÓN DEL ARTE FINAL, BALL NO ASUME CUALQUIER RESPONSABILIDAD POR LA NO CONCORDANCIA CON LAS LEYES FEDERALES, ESTADUALES O MUNICIPALES, INCLUSIVE REGLAMENTOS QUE NO ESTÉN LIMITADOS A LAS LEYES FEDERALES DE ALIMENTOS, DROGAS, COSMÉTICOS V LEVES FEDERALES DE ROTULACIÓN V EMBALAJES, O POR CONFLICTOS CON LOS DERECHOS DE TERCEROS EN EL QUE SE REFIEREN A MARCAS, PROVECTOS, RÓTULOS, DERECHOS DE AUTOR O COMPETICIÓN DESHONESTAS, ADEMÁS EL CLIENTE CONCUERDA EN INDEMNIZAR V NO PERJUDICAR A BALL POR TODO V CUALQUIER DAAO QUE EL TENGAASUMIDO RESULTANTE DE CUALQUIERACTO DE TERCEROS CON BASE EN TALES MOTIVOS.



CLIENTE CCU (Chile)	DESIGN TEMPLATE 12OZ SDN - 350ml	IMPRESIÓN DRY-OFFSET	BARNIZ Mate	ENVASADO/COMERC. CL / CL	
ARTE 251585A DRY - LATAS-GATO_DULCE-BORGONA-FT-350-NAC-LEY3 V2281147 - 12OZ SDN - 350ml	DESIGNER Kelly Kinoshita	CLASIFICACION DE ARTE Convencional	FECHA 25.02.2026	REV 05	
JOB ID: <b>251585A</b>	SAP CODE <b>CACCD8R-40-01</b>	INNOVACION Matt Ov			

INK % INK mm <sup>2</sup>	17.21% 4060.36 mm <sup>2</sup>	31.71% 7403.11 mm <sup>2</sup>	0.97% 228.37 mm <sup>2</sup>	2.60% 612.54 mm <sup>2</sup>
	ALUMINIO	BLANCO	VERDE	DORADO
		8.18% 1930.21 mm <sup>2</sup>	33.39% 7879.72 mm <sup>2</sup>	5.95% 1403.74 mm <sup>2</sup>
		ROJO	BURDEO	NEGRO

\* LA APROBACIÓN DE ESTE PDF AUTORIZA A LA BALL SEGUIR EL PROCESO DE DESARROLLO DEL ARTE PARA LA PRODUCCIÓN DE LATAS. LOS COLORES DE LAS ETIQUETAS SON INDICATIVOS Y NO DEBEN UTILIZARSE COMO REFERENCIA PARA LA PRODUCCIÓN. LOS CAMBIOS DESPUÉS DE LA APROBACION PUEDEN RESULTAR EN COSTOS ADICIONALES O RETRASOS EN LAS FECHAS DE PRODUCCIÓN Y ENTREGA.