

RAZÓN SOCIAL :

RUT :

CONTACTO :

E-MAIL :

TELÉFONO :



EJECUTIVO :

DETALLE DEL PRODUCTO

PRODUCTO :

TAMAÑO EXTENDIDO :

SUSTRATOS :

TIPO FORMA :

TAMAÑO CERRADO :

IMPRESIÓN

TIPO DE IMPRESIÓN :

COLORES :

TIPO DE BARNIZ :

BARNIZ SOBREIMPRESIÓN :	LLENO : <input type="text"/>	RESERVA : <input type="text"/>
BARNIZ ACUOSO :	LLENO : <input type="text"/>	RESERVA : <input type="text"/>
BARNIZ UV :	LLENO : <input type="text"/>	RESERVA : <input checked="" type="text" value="X"/>

TAMAÑO PLIEGO :

TIRO : <input type="text"/>	RETIRO : <input type="text"/>
TIRO : <input type="text"/>	RETIRO : <input type="text"/>
TIRO : <input type="text"/>	RETIRO : <input type="text"/>

El presente envase cumple con las siguientes regulaciones:

"El reglamento técnico MERCOSUR sobre migración en materiales, envases y equipamientos plásticos destinados a estar en contacto con alimentos"

Artículo N° 126: Todos los utensilios, recipientes, envases, embalaje, envolturas, laminados, películas, barnices, parte de aparatos, cañerías y accesorios de material de plástico que se hallen en contacto con alimentos y sus materias primas, no deben contener como monómeros residuales más de 0.25% de estireno, 1 ppm de cloruro de vinilo y de 11 ppm de acrilonitrilo.

Reglamento sanitario de los alimentos N° 977: asimismo todos los objetos de materias plásticas no deben ceder a los alimentos más de 0.05 ppm de cloruro de vinilo o de acrilonitrilo, y ninguna otra sustancia utilizada en la fabricación de materias plásticas que pueden ser nocivas para la salud.

TERMINACIÓN

POLIPROPILENO	BRILLANTE :	<input type="checkbox"/>	OPACO :	<input type="checkbox"/>	TIRO :	<input type="checkbox"/>	RETIRO :	<input type="checkbox"/>
BARNIZ SERIGRÁFICO	LLENO :	<input type="checkbox"/>	RESERVA :	<input checked="" type="checkbox"/>	TIRO :	<input type="checkbox"/>	RETIRO :	<input type="checkbox"/>
FOLIA - COLOR :	<input type="text" value="DORADA"/>		BRILLANTE :	<input checked="" type="checkbox"/>	OPACO :	<input type="checkbox"/>		
TROQUEL :	<input checked="" type="checkbox"/>	CUÑO :	<input type="checkbox"/>					

EMBALAJE

EMBALAJE :	<input type="checkbox"/>	CAJA :	<input checked="" type="checkbox"/>	FAJA :	<input type="checkbox"/>			
UNIDAD X FAJAS :	<input type="checkbox"/>	CAJA X PALLET :	<input type="checkbox"/>	UNIDAD X CAJA :	<input type="checkbox"/>			
DIMENSIÓN DE CAJA:	LARGO :	<input type="checkbox"/>	ANCHO :	<input type="checkbox"/>	ALTO :	<input type="checkbox"/>		

Condiciones de almacenamiento:

- El producto debe mantenerse en un almacén cerrado, a temperatura ambiente (25°C), protegido de la intemperie, la luz solar directa, la humedad y el polvo.
- Es importante evitar cualquier tipo de contaminación o daño físico.
- Se recomienda conservar el material en su envase o embalaje original hasta el momento de su uso.
- Bajo estas condiciones, se sugiere utilizar los productos en un plazo máximo de 24 meses desde la fecha de entrega.

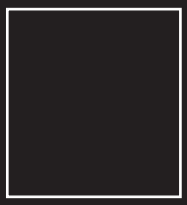

P BLACK C

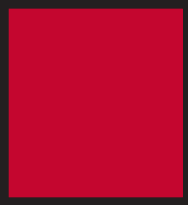

P 200 C

DESPLAZADO
PARA CALCE



D.O. VALLE DEL MAIPO ANDES



D.O. VALLE DEL MAIPO ANDES

1865
PRELUSION

Back to where it all began

1865
PRELUSION



SAN PEDRO
EST. 1865



SAN PEDRO
EST. 1865

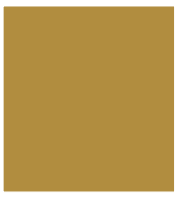

FOLIA



D.O. VALLE DEL MAIPO ANDES

1865
PRELUSION



SAN PEDRO
EST. 1865



Back to where it all began



D.O. VALLE DEL MAIPO ANDES

1865
PRELUSION



SAN PEDRO
EST. 1865



BARNIZ



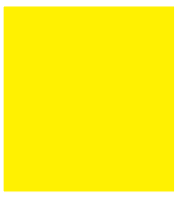

CUÑO SOBRE RELIEVE

1865

1865



Back to where it all began



FOLIA





BARNIZ

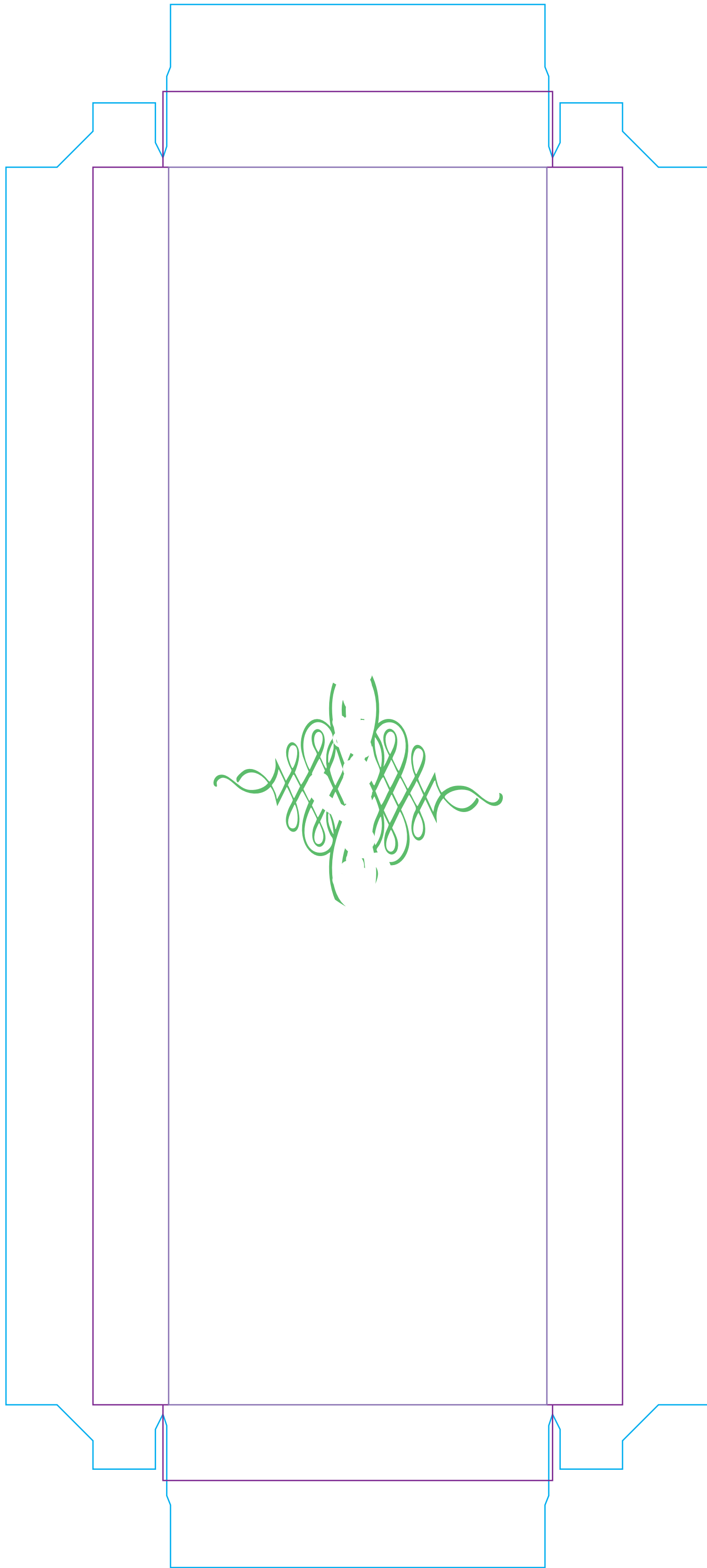



P 200 C

