

INFORMACIONES IMPORTANTES

1. Recomendamos la verificación de todos los padrones, elementos y textos de este diseño, para minimizar el riesgo de fallas y/o impresiones distintas.
2. La referencia de color digital (GMG) no representa el brillo final del envase, ya que se trata de un proceso de impresión digital. Lo que representa un 95 % de fidelidad de la impresión final del envase, ya que se trata de sistemas de impresión diferentes. Después de la aprobación final, esta referencia de color será válida para la primera producción del envase.
3. La aprobación del color para la impresión en el proceso SIG se realizará por espectrofotometría con dE<2 en colores planos y por comparación visual para cromías.
4. Después de la primera producción, enviaremos una muestra (Carpeta de Impresión) para la validación final del diseño, invalidando cualquier otra referencia de color aprobada anteriormente será inválida para los procesos de impresión de los nuevos pedidos.

VARIACIÓN EN EL SELLADO DEL ENVASE

En el proceso del Sellado del Envase SIG, se permite una variación de hasta 2mm horizontalmente (derecha/izquierda) y de hasta 0,75 mm verticalmente (arriba/abajo).

En la esquina superior derecha, se encuentra una ilustración que simula el impacto de esta variación en el panel posterior del envase formado. Se debe tener en cuenta que los elementos en el área del sellado pueden tener un impacto en el resultado visual.

1. Los textos pueden tener letras y/o partes duplicadas o eliminadas;
2. Las imágenes, forma y demás elementos no estarán perfectamente en cuanto a su "encaje".

ATENCIÓN

Las observaciones siguientes son puntos que están en desacuerdo con las especificaciones técnicas contenidas en el Manual de Huecograbado y Especificaciones Técnicas SIG (documento I-G-0146-en).

- Fuentes y líneas fuera de la especificación.
- Código de barra EAN fuera de la especificación
- Textos, imágenes y/o formas sobre el sellado.
- Textos, imágenes y/o formas fuera del área de seguridad/límite de la planta técnica.
- Área de impresión libre fuera de la especificación, atrapamiento, contorno o sangrado fuera de la especificación.
- Texto compuesto con 2 o más colores fuera de la especificación.

En caso de que la modificación del diseño no sea posible o deseada por el cliente, SIG no se hará responsable por las desviaciones de impresión y, por lo tanto, no aceptará reclamaciones relacionadas.

APROBACIÓN DEL DISEÑO

Recordamos que, con la aprobación del PDF y/o la referencia de color, todas las consideraciones anteriores serán validadas.

1. Para la aprobación de textos y diseños (PDF). Responda al correo electrónico enviado con la información de aprobación y el archivo PF aprobado adjunto al correo electrónico (en caso de utilizar un enlace para el envío, los PDFs deben estar firmados).
2. Para la aprobación de colores (referencia de color digital (GMG) o la prueba de cilindro). Responda al correo electrónico enviado por SIG con:
 - La confirmación de la aprobación y una foto adjunta de la referencia física de color completa y firmada (GMG), o;
 - Una foto de la prueba de cilindro aprobada y firmada, en caso de que se trate de la aprobación de la prueba de cilindro.

APROBACIÓN DE PREIMPRESIÓN	FECHA DE LIBERACIÓN ____/____/____
_____ (NOMBRE Y FIRMA)	
APROBACIÓN DEL CLIENTE	FECHA DE LIBERACIÓN 10/03/26
<i>Madeleine Capindola Levy</i> (NOMBRE Y FIRMA)	

Un envase

617447 617448
617449 617450

Gato **CHILE**

Vino Tinto

CONT. NETO 1 LITRO

Gato

TOMAR BEBIDAS ALCOHÓLICAS EN EXCESO ES DAÑINO

Importado por: PERUFARMA S.A., Jr. Sta Francisca Romana Nro. 1092 Urb. Pando III Etapa, Lima - Perú. RUC: 20100052050. RSA P3021221E NAPRSA.

Fabricado y envasado por: VIÑA SAN PEDRO TARAPACÁ S.A., Av. Vitacura 2670, Piso 16, Las Condes, Santiago - Chile. Envasado en Chile.

Condiciones de Conservación: Se debe conservar a temperaturas de hasta 20°C y en lugares con poca luminosidad.

Ingredientes: Uvas tintas, sustancias conservadoras: ácido sórbico (SIN 200) y dióxido de azufre (SIN 220), levadura, gelatina.

CONTIENE SULFITOS

EL CONSUMO EXCESIVO DE ALCOHOL LIMITA SU CAPACIDAD DE CONDUCIR Y OPERAR MÁQUINAS, PUEDE CAUSAR DAÑOS EN SU SALUD. VENTA PROHIBIDA A MENORES DE 18 AÑOS.

SAN PEDRO
EST. 1865

+

Drawing 04 / 05

Gato **CHILE**

Vino Tinto

CONT. NETO 1 LITRO

Gato

7 804300 004002

MIXTO
Cartón 1 Apoyando la silvicultura responsable
FSC® C020428

877 720

V2281176

Rapport 142 mm
cb 8 1000 ml

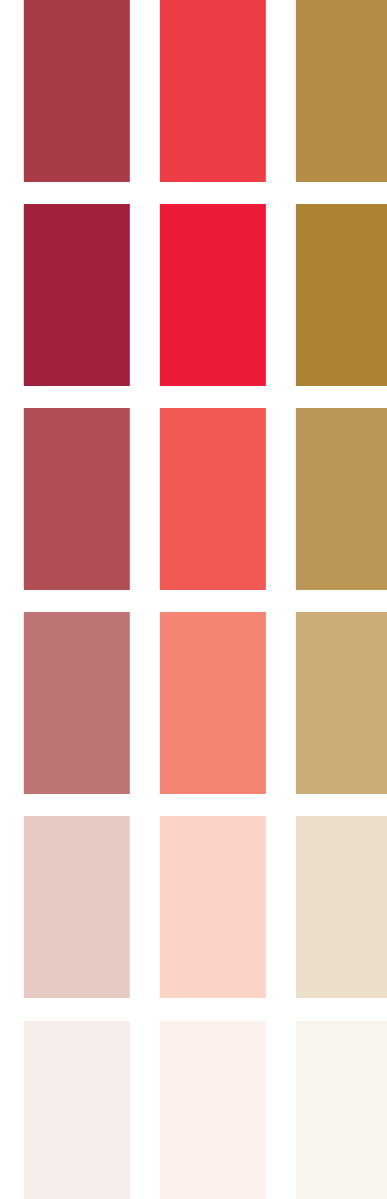

Atención

Posible Variación en el Proceso de Sellado.

← Tojerancia máxima para el lado izquierdo.

Posición ideal.

→ Tojerancia máxima para el lado derecho.

Título: Gato Vino Tinto Peru		OP N°: 168823
Formato: CB-8WW / 1L	Abertura: Combi-Swift Maxx	cód.: sigc008_1067r
Dimensión: 289 x 301	Versão: 2	10.03.26
Design Nr: 877720		

VISÃO INCORRETA
"Usar visualização de impressão sobreposta" para SEMPRE nas configurações de Adobe Acrobat.

Profilecolours

Profilecolour 1	Profilecolour 3
Profilecolour 2	Profilecolour 4

ProfileControl