

ARTICULO / PADRON:

Nº --

Nº DPC : 86248

VERSIÓN: 01

CLIENTE : Viña San Pedro

PRODUCTO: CB4-2000x8-TR-NACV2670709

FECHA : 16/11/2020

Nº DESARROLLO / VNBj00070-01

MATRIZ ORIG :

Nº DESARROLLO /

MATRIZ ALT :

Nº DESARROLLO /

MATRIZ ALT :

MEDIDAS.INT. : 320 x 242 x 256

MEDIDAS EXT. : 327 x 246 x 261

CARTÓN : 17BHH

VISTA EXTERNA DEL PLANO

COLORES	cm2 TINTA cm2 CLISSE	LINEATURA ANILOX
 GRIS 424	—	35/220 50/330
 NEGRO 90 GCM1		



DEBIDO A LAS LIMITACIONES EN FOTOGRAFÍA Y LAS DIFERENCIAS INEVITABLES EN AJUSTES DE PANTALLA, LOS COLORES MOSTRADOS EN LA FOTOGRAFÍA PUEDEN NO CORRESPONDER 100%, (SOLICITE ESTIRES DE COLORES PARA SU VºBº).

- ☒ CLISSES NUEVOS
- ☒ MODIFICA CLISSES
- ☒ USAR CLISSES DE PD ---

- ☒ REQUIERE ESTIRE DE COLOR
- ☒ REQUIERE PRUEBA DE COLOR

MOTIVO DE NUEVA VERSIÓN:

--

OBSERVACIONES ADICIONALES:

--

DISEÑADOR: GRAPHIC-BOX

ING. D. P.: C. GONZALEZ

VENDEDOR: C. NUÑEZ

IMPORTANTE

CON SU APROBACIÓN UD,DA CONFORMIDAD A:

COLORES, MEDIDAS, TEXTOS, DIAGRAMACIÓN,

CODIGOS DE BARRAY DISEÑO EN GENERAL;

ZONAS APTAS PARA :INK-JET, ETIQUETAS,

CERESINADOS Y BARNIZ CON O SIN RESERVA.

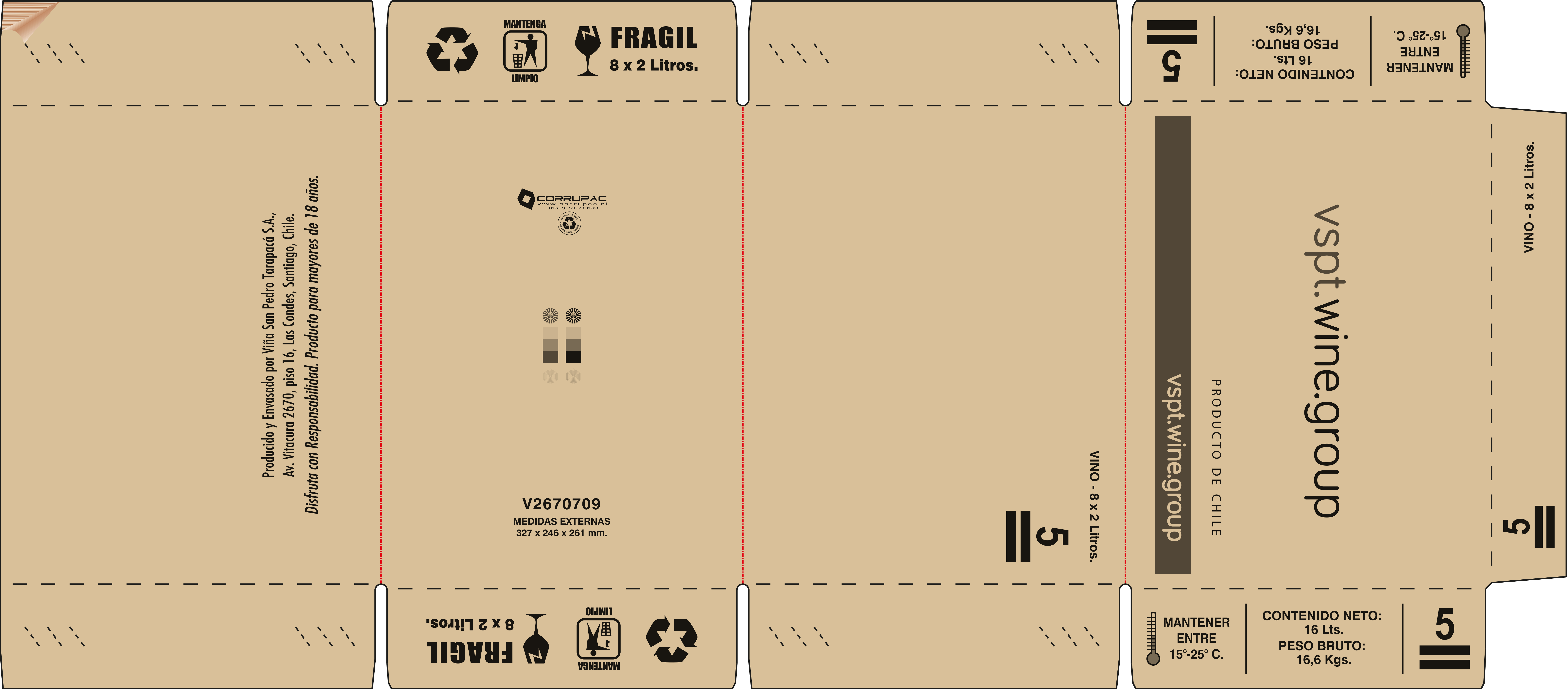

Producido y Envasado por Viña San Pedro Tarapacá S.A.,  
Av. Vitacura 2670, piso 16, Las Condes, Santiago, Chile.

Disfruta con Responsabilidad. Producto para mayores de 18 años.

V2670709

MEDIDAS EXTERNAS  
327 x 246 x 261 mm.

VINO - 8 x 2 Litros.

MANTENGA  
LIMPIO

FRAGIL  
8 x 2 Litros.

MANTENER  
ENTRE  
15°-25° C.

CONTENIDO NETO:  
16 Lts.  
PESO BRUTO:  
16,6 Kgs.

5

vspt.wine.group

PRODUCTO DE CHILE

vspt.wine.group

Fecha de Emisión	13-11-2020
------------------	------------

**Fecha de Ingreso**

## FICHA TÉCNICA PRODUCTO

**DPC N°:** **86248**

**PADRON N°**

**CLIENTE** Viña San Pedro

**DESC. PRODUCTO** CB4-2000x8-TR-NAC V2670709

**OBSERVACIONES** bandejas volteadas de a 50 (sin flejar)

Item N°	N° Piezas	Item x Set	DPC		Cod. Cliente		Estilo		Descripcion Estilo
1	1	1	86248		V2670709		410		BANDEJA WRAP AROUND
Largo Interior	Ancho interior	Alto Interior	Largo Exterior	Ancho Exterior	Alto Exterior		Tipo Cartón	Onda	Plano Original
320	242	256	327	246	261		17BHH	B	VNBJ00070-01

Tolerancia dimensión interior (+/- 3 mm)

Tolerancia dimensión exterior (+/- 3 mm)

Datos Calidad									
<b>Resistencia a compresión</b> BCT(min) <input type="text" value="155"/> Kgf		<b>Certificado por lote</b> <input type="text" value="Si"/>		Espesor Std. <input type="text" value="2.9"/> mm Rango +/- 0.2 mm			Edge Crush Test (ECT) Valor Std. <input type="text" value="36.0"/> Lb/in Rango - 2 lb/in		
<b>COBB</b> Rango <input type="text" value="25-45"/> gr/m2 Grs/H2O en 120 Seg.		<b>Peso Unitario</b> Valor Std. <input type="text" value="238"/> g (+5%)		Gramaje Valor Std. <input type="text" value="505"/> g/m2 (+5%)					
Características Impresión									
<b>Impresión</b> SI NO <input type="text" value="X"/> <input type="text"/>		<b>Nro. Colores</b> <input type="text" value="2"/>		<b>Logo</b> <input type="text" value="SI"/>		<b>Colores</b> <input type="text"/> <input type="text"/> <input type="text"/> <input type="text"/> <input type="text"/> <input type="text"/> <input type="text"/> <input type="text"/> <input type="text"/> <input type="text"/> <input type="text"/> <input type="text"/> <input type="text"/> <input type="text"/> <input type="text"/> <input type="text"/> <input type="text"/> <input type="text"/>			
Características terminación									
<b>Tipo de Unión Lateral</b> Código <input type="text" value="--"/> Descripción <input type="text" value="SIN PEGAR"/>				Prolongación LP <input type="text" value="0"/> mm Ancho LP <input type="text" value="50"/> mm		<b>Traslape</b> <input type="text" value="0"/> mm		<b>Abertura</b> <input type="text" value="0"/> mm	
Recubrimiento									
Código <input type="text" value="--"/>		Descripción <input type="text"/>							

Características Despacho			
<b>Paletizado</b>	<b>Paletizado Base</b>	<b>Paletizado</b>	
<b>Dim. Pallet</b> 1200X1000X170	<b>Cod:</b> 02DO 	Cj. x Pqte. 50	Zuncho Primario 2
<b>Dim. Bulto</b> 1048 x 920 x 1050		Pqtes. Altura 7	Strech Film Si
PROTECCION DE BULTO INFERIOR Y SUPERIOR CON CARTÓN , ENVUELTO EN PERÍMETRO CON STRECH FILM		Pqtes. Base 2	Bolsa No
		Total Cj. Pallet 700	Zuncho Cruzado No
		Flejes x Pqte. NO	Amarra. a pallet Si

## INFORMACIONES DE USO

Se recomienda almacenar en lugar fresco, seco, sin exposición a sol o agua y en condiciones de temperatura y humedad de 23°C +/- 2° y 50 %HR.

Siempre verifique que el producto a embalar no tenga exceso de agua para que no afecte el embalaje.

La caja siempre debe quedar dentro del pallet y apoyada sobre tablas en las 4 esquina

La caja esta diseñada para resistir en forma columnar, SI TRABA puede llegar a perder 50% de la resistencia de la caja. Para mitigar esta perdida, colocar la mitad de las cajas mas 1 apiladas en forma de columna y las ultimas filas trabe.

C. GONZALEZ

Ingeniero Desarrollo de Productos

Fecha de Emisión	13-11-2020
------------------	------------

**Fecha de Ingreso**

## FICHA TÉCNICA PRODUCTO

**DPC N°:** **86248**

**PADRON N°**

**CLIENTE**

Viña San Pedro

DESC. PRODUCTO

CB4-2000x8-TR-NAC V2670709

### PLANO Y / O ARTE DEL PRODUCTO

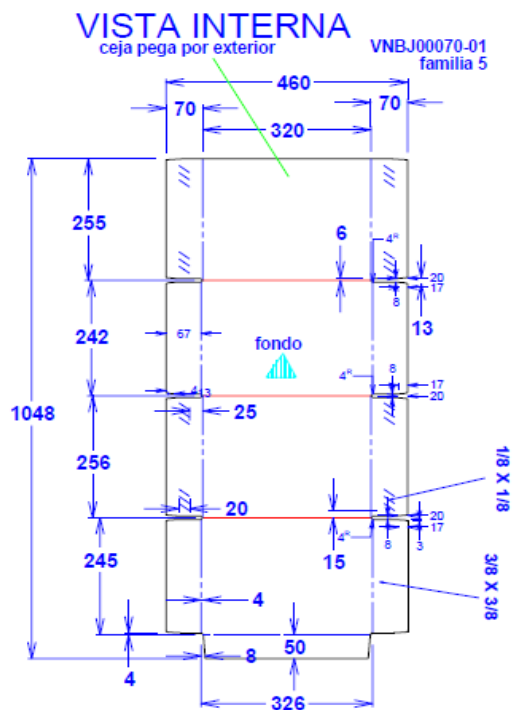

C. GONZALEZ  
Ingeniero Desarrollo de Productos