

ARTICULO / PADRON:  
N°--

N° DPC : 86252      VERSIÓN: 01  
CLIENTE : Viña San Pedro  
PRODUCTO: CB8-500x12-TR-EXPV2670710  
FECHA : 17/11/2020

N° DESARROLLO / VNBj00072-0  
MATRIZ ORIG :  
  
N° DESARROLLO /  
MATRIZ ALT :  
  
N° DESARROLLO /  
MATRIZ ALT :  
  
MEDIDAS.INT. : 295 x 230 x 120  
MEDIDAS EXT. : 302 x 234 x 125  
CARTÓN : 22LWK

COLORES	cm2 TINTA cm2 CLISSE	LINEATURA ANILOX
 VIOLETA 415	—	35/220 50/330
 NEGRO 90 GCM		

DEBIDO A LAS LIMITACIONES EN FOTOGRAFÍA Y LAS DIFERENCIAS INEVITABLES EN AJUSTES DE PANTALLA, LOS COLORES MOSTRADOS EN LA FOTOGRAFÍA PUEDEN NO CORRESPONDER 100%, (SOLICITE ESTIRES DE COLORES PARA SU V°B°).

- ☒ CLISSES NUEVOS
- ☒ MODIFICA CLISSES
- ☒ USAR CLISSES DE PD ---
- ☒ REQUIERE ESTIRE DE COLOR
- ☒ REQUIERE PRUEBA DE COLOR

MOTIVO DE NUEVA VERSIÓN:  
--

OBSERVACIONES ADICIONALES:  
--

DISEÑADOR: GRAPHIC-BOX  
ING. D. P.: C. GONZALEZ  
VENDEDOR: C. NUÑEZ

**IMPORTANTE**  
CON SU APROBACIÓN UD,DA CONFORMIDAD A:  
COLORES,MEDIDAS,TEXTOS,DIAGRAMACIÓN,  
CODIGOS DE BARRA Y DISEÑO EN GENERAL;  
ZONAS APTAS PARA : INK-JET,ETIQUETAS,  
CERESINADOS Y BARNIZ CON O SIN RESERVA.

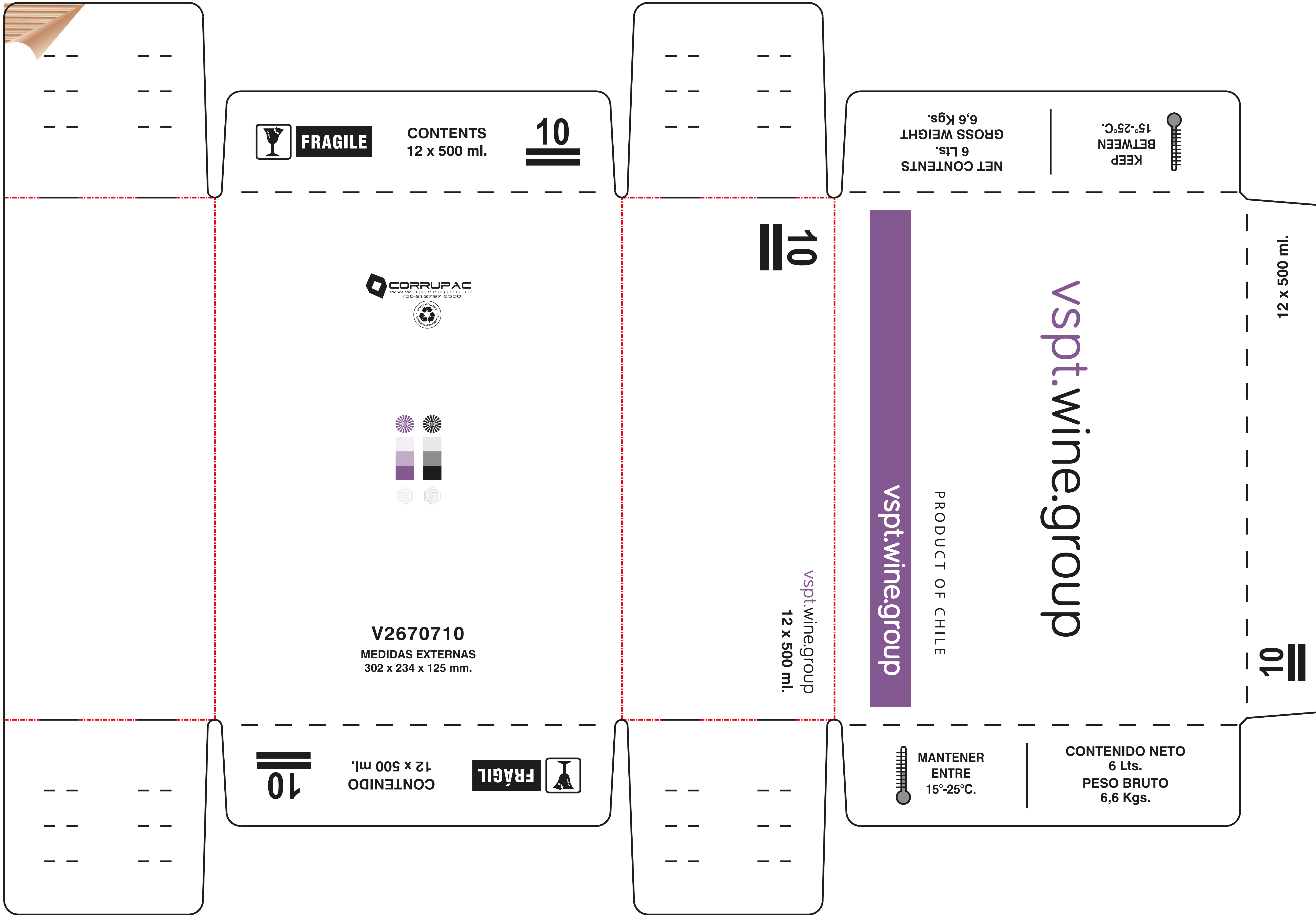





**FRAGILE**

CONTENTS  
12 x 500 ml.

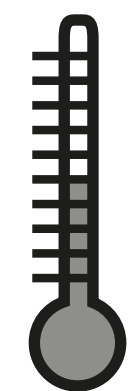
**10**



KEEP  
BETWEEN  
15°-25°C.



**FRÁGIL**

CONTENIDO  
12 x 500 ml.

**10**

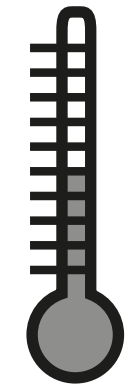

MANTENER  
ENTRE  
15°-25°C.

NET CONTENTS  
6 Lts.  
GROSS WEIGHT  
6,6 Kgs.

**vspt.wine.group**

PRODUCT OF CHILE

CONTENIDO NETO  
6 Lts.  
PESO BRUTO  
6,6 Kgs.

**vspt.wine.group**

Fecha de Emisión	13-11-2020
------------------	------------

**Fecha de Ingreso**

## FICHA TÉCNICA PRODUCTO

**DPC N°:** 86252

**PADRON N°**

**CLIENTE** Viña San Pedro

**DESC. PRODUCTO** CB8-500x12-TR-EXP V2670710

**OBSERVACIONES** bandejas volteadas de a 50 (sin flejar)

Item N°	N° Piezas	Item x Set	DPC		Cod. Cliente		Estilo		Descripcion Estilo
1	1	1	86252		V2670710		410		BANDEJA WRAP AROUND
Largo Interior	Ancho interior	Alto Interior	Largo Exterior	Ancho Exterior	Alto Exterior		Tipo Cartón	Onda	Plano Original
295	230	120	302	234	125		22LWK	B	VNBJ00072-02

Tolerancia dimensión interior (+/- 3 mm)

Tolerancia dimensión exterior (+/- 3 mm)

<b>Resistencia a compresión</b> BCT(min) <input type="text" value="321"/> Kgf		<b>Certificado por lote</b> <input type="text" value="Si"/>		<b>Datos Calidad</b>		Espesor Std. <input type="text" value="3.0"/> mm Rango +/- 0.2 mm		<b>Edge Crush Test (ECT)</b> Valor Std. <input type="text" value="38.0"/> Lb/in Rango - 2 lb/in	
<b>COBB</b> Rango <input type="text" value="25-45"/> gr/m2 Grs/H2O en 120 Seg.		<b>Peso Unitario</b> Valor Std. <input type="text" value="174"/> g (+5%)		Gramaje Valor Std. <input type="text" value="542"/> g/m2 (+5%)					
<b>Características Impresión</b>									
<b>Impresión</b> SI NO <input type="text" value="X"/> <input type="text"/>		<b>Nro. Colores</b> <input type="text" value="2"/>		<b>Logo</b> <input type="text" value="SI"/>		<b>Colores</b> <input type="text"/> <input type="text"/> <input type="text"/> <input type="text"/> <input type="text"/> <input type="text"/> <input type="text"/> <input type="text"/> <input type="text"/> <input type="text"/> <input type="text"/> <input type="text"/> <input type="text"/> <input type="text"/> <input type="text"/> <input type="text"/>			
<b>Características terminación</b>									
<b>Tipo de Unión Lateral</b>						<b>Traslape</b>		<b>Abertura</b>	
Código <input type="text" value="--"/> Descripción <input type="text" value="SIN PEGAR"/>		Prolongación LP <input type="text" value="0"/> mm Ancho LP <input type="text" value="40"/> mm		<input type="text" value="0"/> mm		<input type="text" value="0"/> mm			
<b>Recubrimiento</b>									
Código <input type="text" value="--"/>		Descripción <input type="text"/>							

Características Despacho			
<b>Paletizado</b>	<b>Paletizado Base</b>	<b>Paletizado</b>	
<b>Dim. Pallet</b> 1200X1000X170	<b>Cod:</b> 02DO 	Cj. x Pqte. 50	Zuncho Primario 2
<b>Dim. Bulto</b> 1030 x 742 x 1050		Pqtes. Altura 7	Strech Film Si
PROTECCION DE BULTO INFERIOR Y SUPERIOR CON CARTÓN , ENVUELTO EN PERÍMETRO CON STRECH FILM		Pqtes. Base 2	Bolsa No
		Total Cj. Pallet 700	Zuncho Cruzado No
		Flejes x Pqte. NO	Amarra. a pallet Si

## INFORMACIONES DE USO

Se recomienda almacenar en lugar fresco, seco, sin exposición a sol o agua y en condiciones de temperatura y humedad de 23°C +/- 2° y 50 %HR.

Siempre verifique que el producto a embalar no tenga exceso de agua para que no afecte el embalaje.

La caja siempre debe quedar dentro del pallet y apoyada sobre tablas en las 4 esquinas

La caja esta diseñada para resistir en forma columnar, SI TRABA puede llegar a perder 50% de la resistencia de la caja. Para mitigar esta perdida, colocar la mitad de las cajas mas 1 apiladas en forma de columna y las ultimas filas trabe.

C. GONZALEZ

Ingeniero Desarrollo de Productos

## FICHA TÉCNICA PRODUCTO

**DPC N°:** **86252**

**PADRON N°**

**CLIENTE**

Viña San Pedro

DESC. PRODUCTO

CB8-500x12-TR-EXP V2670710

### PLANO Y / O ARTE DEL PRODUCTO

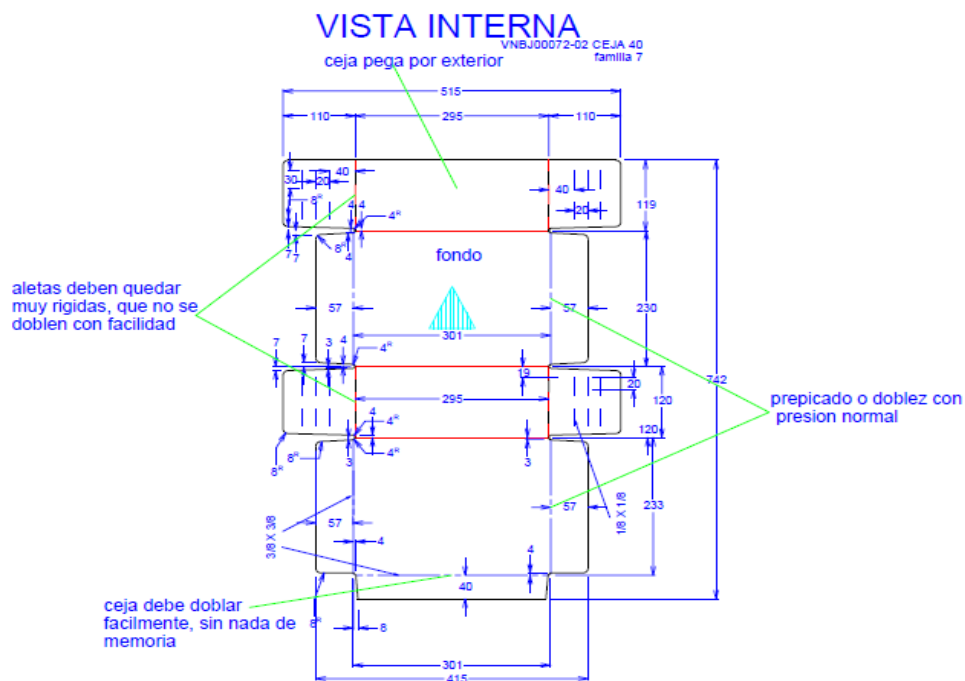

C. GONZALEZ  
Ingeniero Desarrollo de Productos